

SEMINÁRIO
MHAB: 80 ANOS

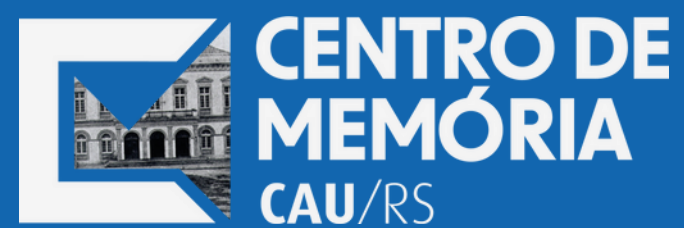

CENTRO DE
MEMÓRIA
CAU/RS



CAU/RS
Conselho de Arquitetura
e Urbanismo do Rio Grande do Sul



CULTURA

PREFEITURA
BELO HORIZONTE
trabalho energia coração

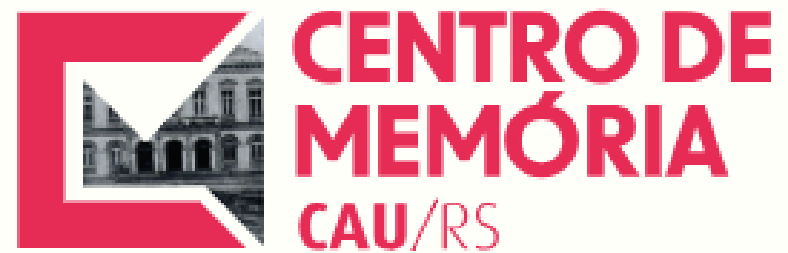

CENTRO DE
MEMÓRIA
CAU/RS

[SOBRE](#)

[ACERVO](#)

[EDUCATIVO](#)

[NOTÍCIAS](#)

[CONTATO](#)

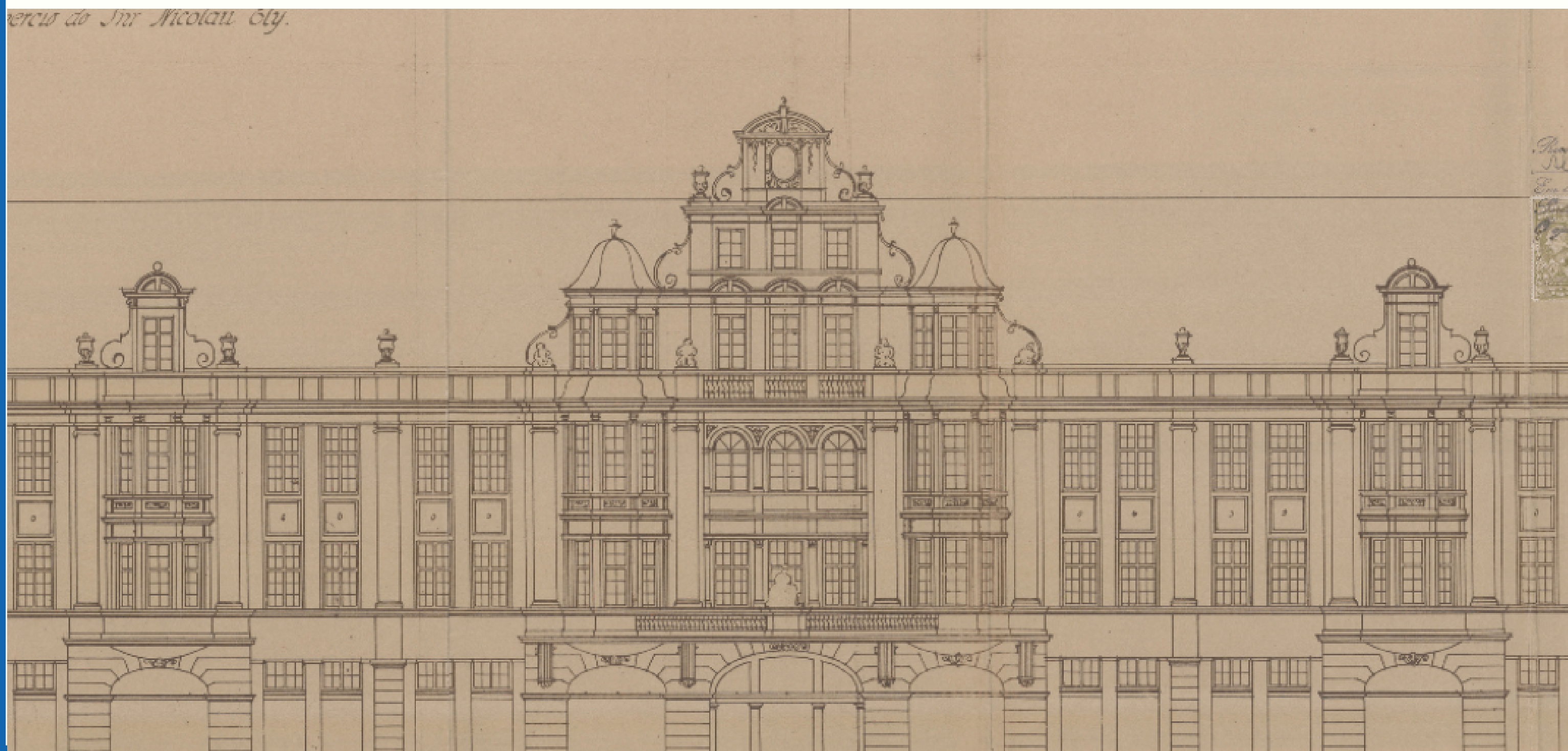

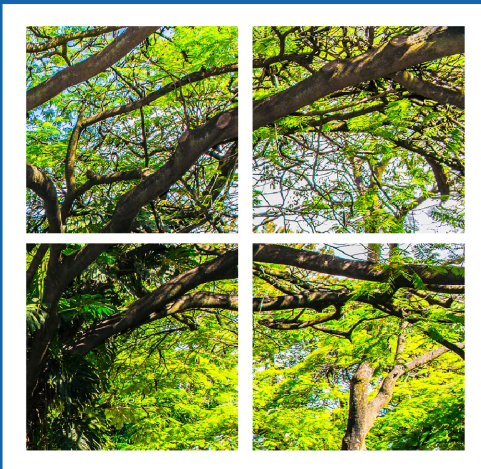

SEMINÁRIO
MHAB: 80 ANOS

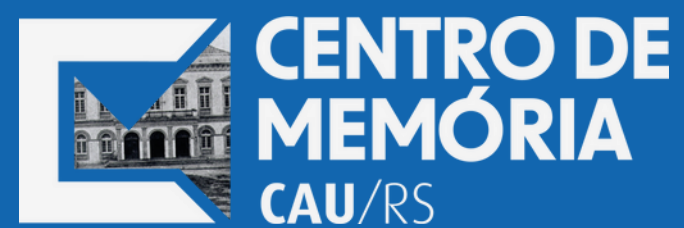

CULTURA

**PREFEITURA
BELO HORIZONTE**
trabalho energia coração

ORIGENS

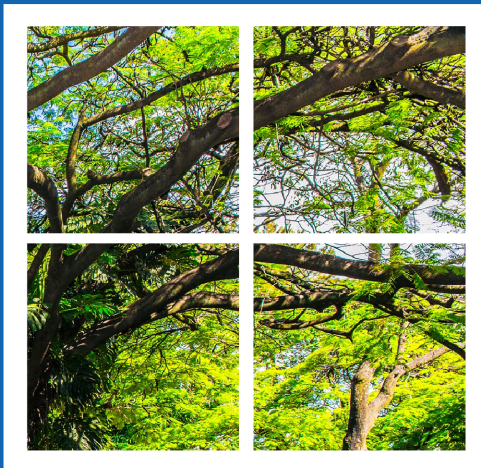

SEMINÁRIO
MHAB: 80 ANOS



CAU/RS
Conselho de Arquitetura
e Urbanismo do Rio Grande do Sul

- Recebimento de 2.200 caixas de arquivo, contendo aproximadamente dois milhões de documentos no ano de 2015;
- Criação do “Memorial”, através da Deliberação Plenária nº 403, de 18 de setembro de 2015, embrião do CM CAU/RS;
- Identificação de acervo histórico datado de 1890 a 1950, encaminhados por arquitetos, engenheiros e construtores para comprovar a competência profissional;



CULTURA

**PREFEITURA
BELO HORIZONTE**
trabalho energia coração

ORIGEM

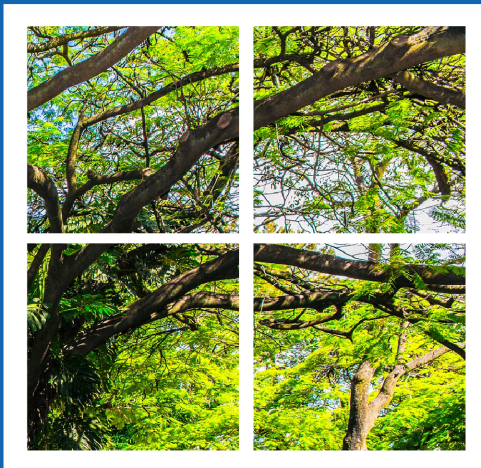

SEMINÁRIO
MHAB: 80 ANOS



- Composto por plantas, projetos e documentos de registro de diversos arquitetos, dentre eles:
- Theo Wiederspahn;
- Armando Boni;
- Silvio Toigo;
- Ticiano Bettanin;
- João Monteiro Neto;
- Augusto Sartori;
- Henrique Tobal;
- Christiano de La Paix Gelbert;
- Ernst Seubert;



**ACERVO
MUSEOLÓGICO**



CULTURA

**PREFEITURA
BELO HORIZONTE**
trabalho energia coração

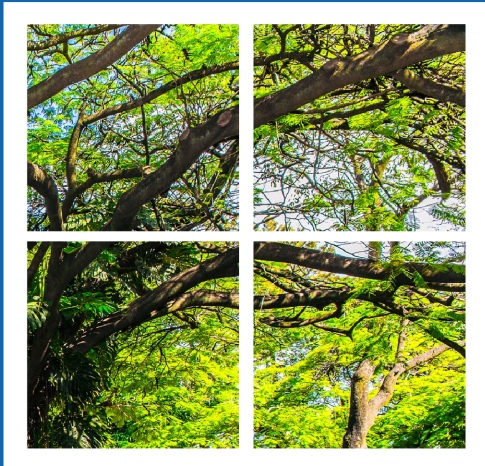

SEMINÁRIO
MHAB: 80 ANOS



CENTRO DE
MEMÓRIA
CAU/RS



CAU/RS
Conselho de Arquitetura
e Urbanismo do Rio Grande do Sul



CULTURA

PREFEITURA
BELO HORIZONTE
trabalho energia coração

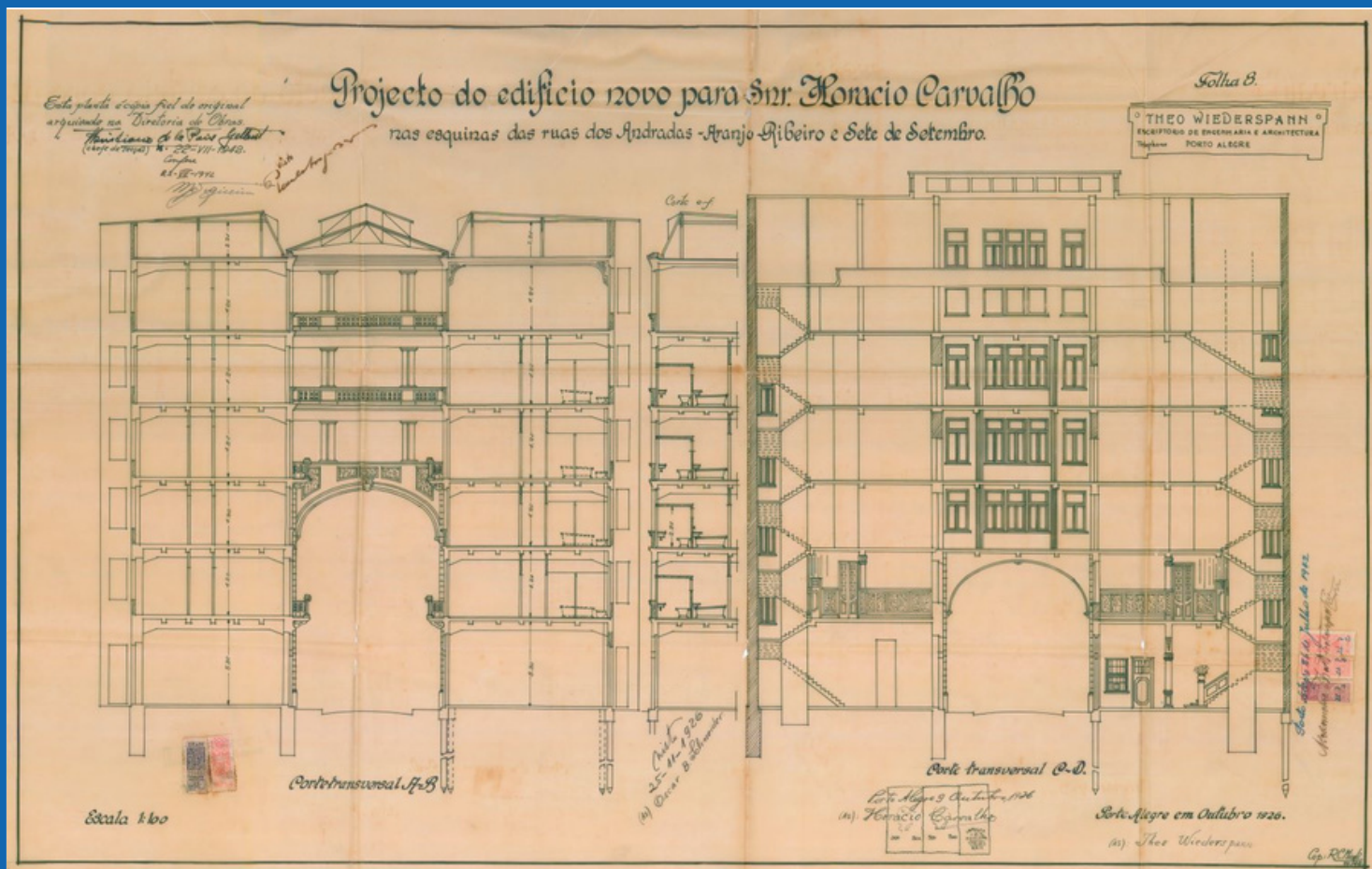

CORTE TRANSVERSAL

HOTEL MAJESTIC THEO WIEDERSPHAN

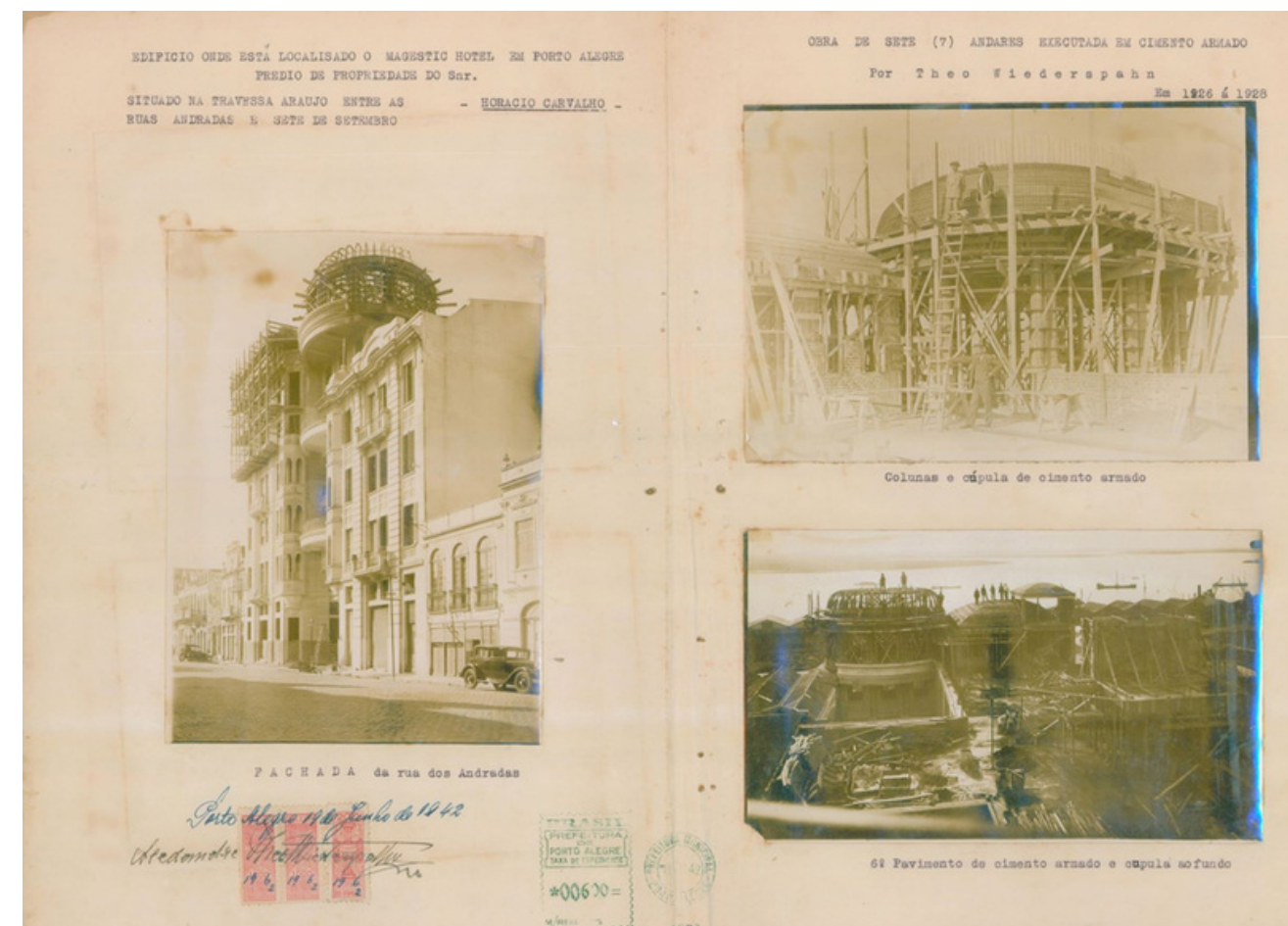

REGISTRO DE OBRAS



ACERVO MUSEOLÓGICO

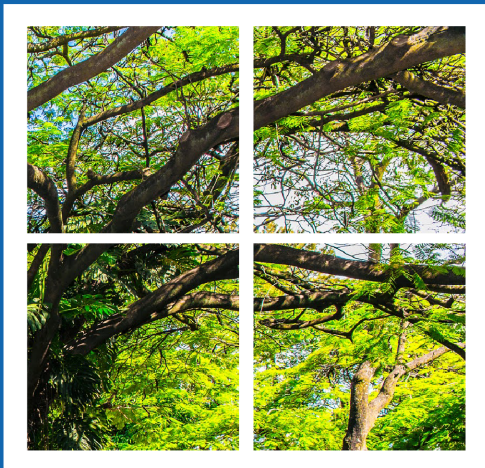

SEMINÁRIO
MHAB: 80 ANOS



CENTRO DE
MEMÓRIA
CAU/RS



CAU/RS
Conselho de Arquitetura
e Urbanismo do Rio Grande do Sul



CULTURA

PREFEITURA
BELO HORIZONTE
trabalho energia coração

EDIFÍCIO ELY THEO WIEDERSPHAN

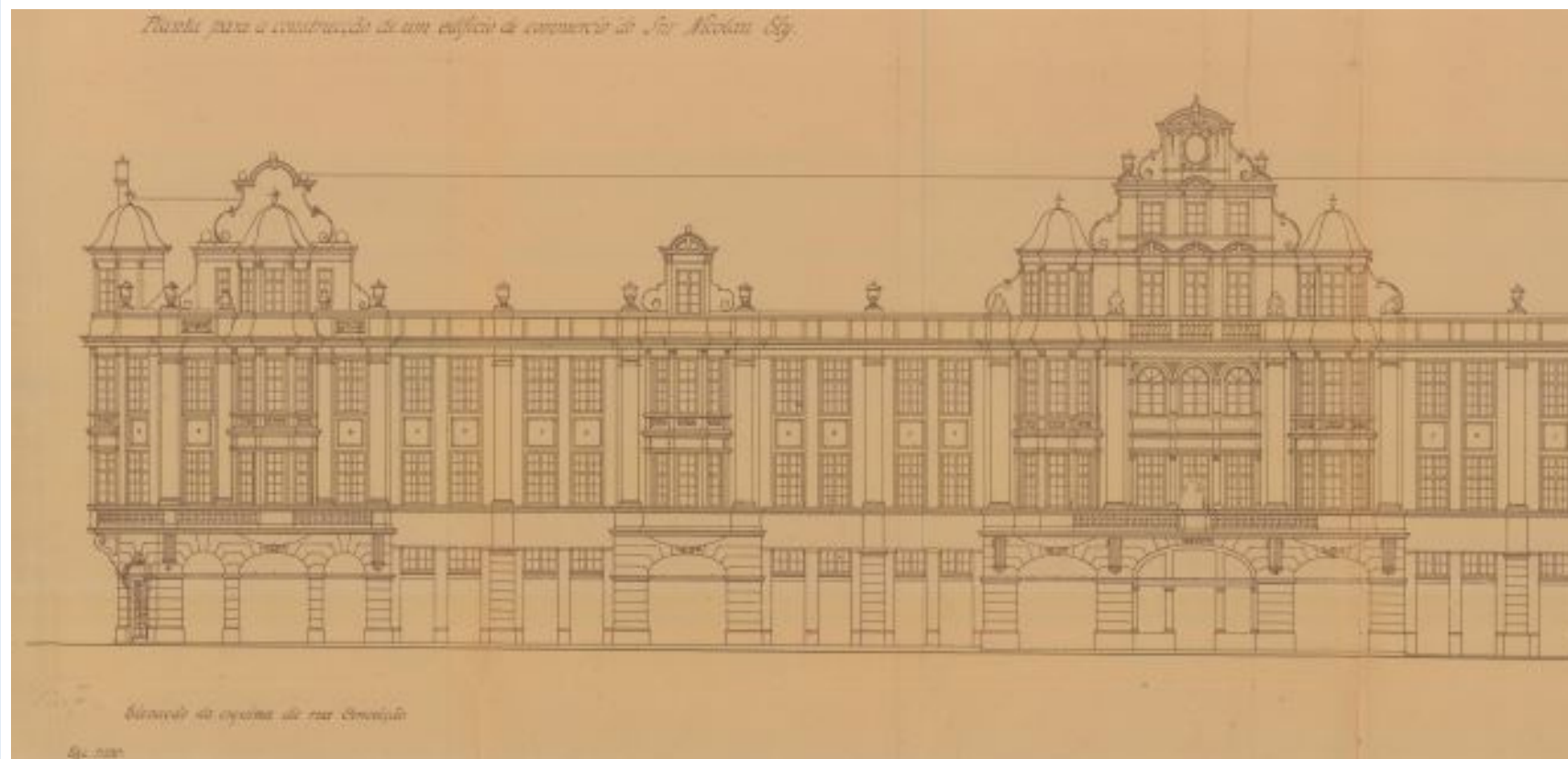

FACHADA

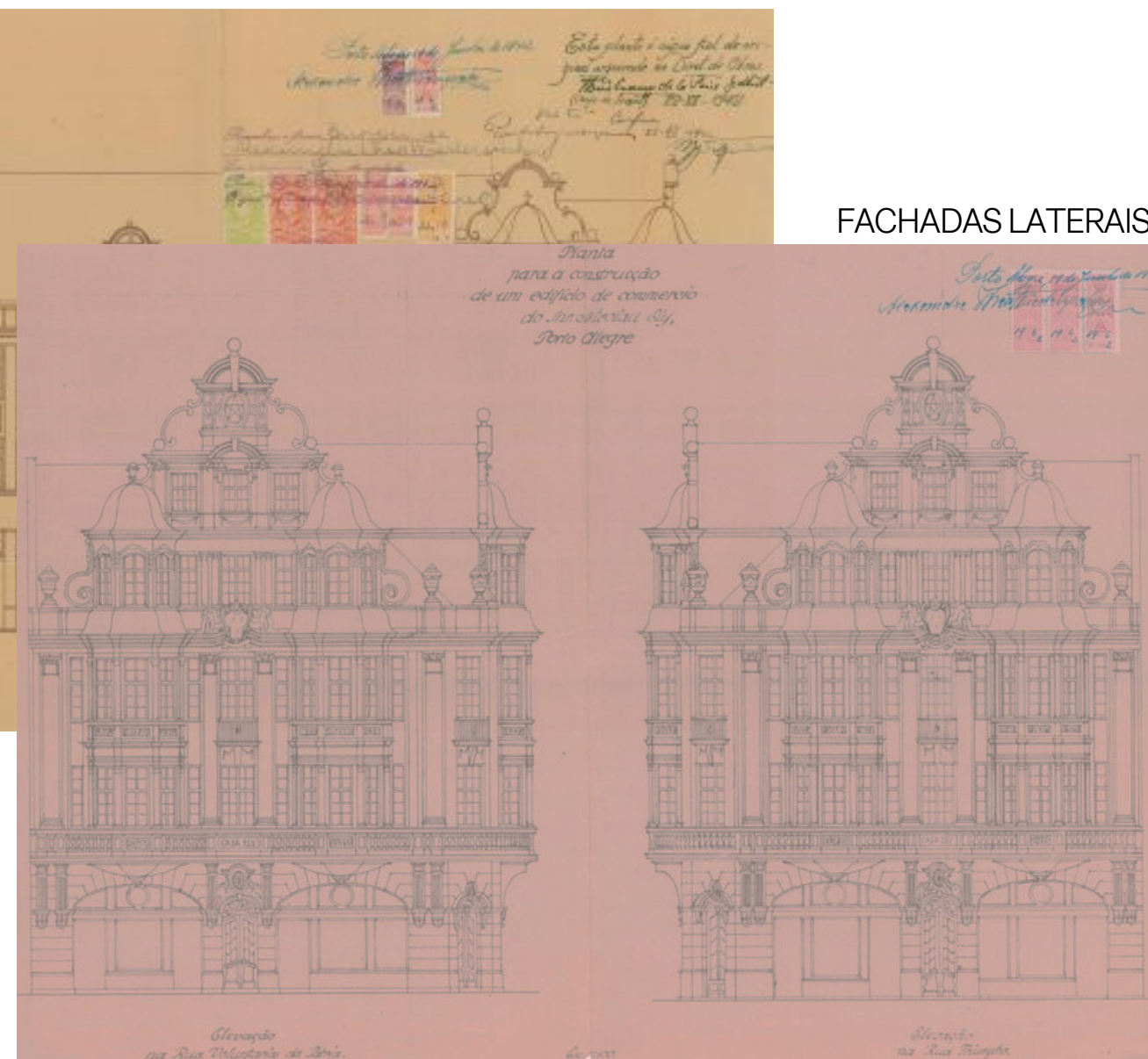

FACHADAS LATERAIS



ACERVO MUSEOLÓGICO

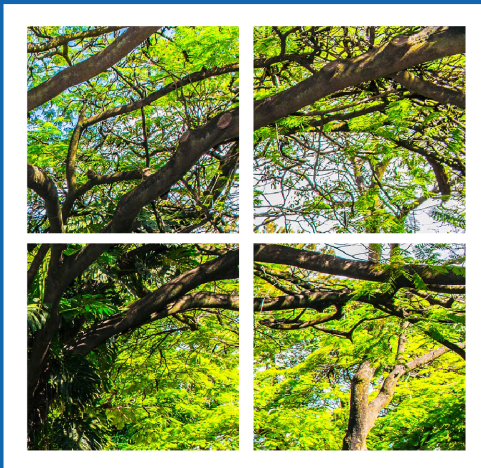

SEMINÁRIO
MHAB: 80 ANOS

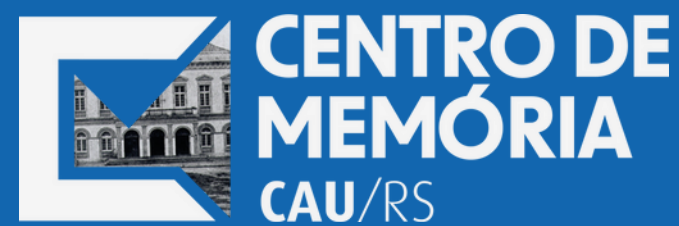

CULTURA

PREFEITURA
BELO HORIZONTE
trabalho energia coração



4500 caixas

- Locação para guarda externa;
- Composto por acervo oriundo do CREA/RS e produzidos pelo CAU/RS desde a sua criação;
- Controle de temperatura e umidade, higienização e controle de pragas;
- Desenvolvimento e aplicação de Gestão Documental;
- Estudos para aplicação de tabela de temporalidade e prestação de contas junto ao Arquivo Nacional;

**ACERVO
ARQUIVÍSTICO**

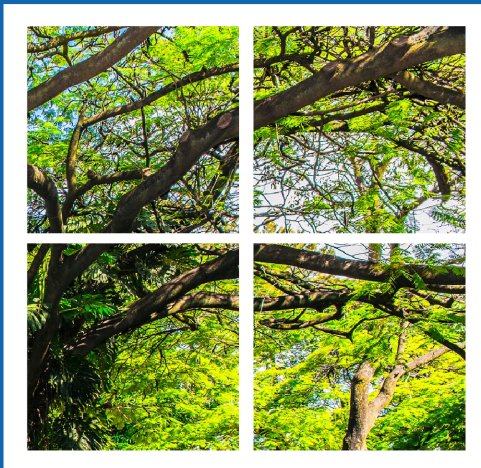

SEMINÁRIO
MHAB: 80 ANOS



CAU/RS
Conselho de Arquitetura
e Urbanismo do Rio Grande do Sul



Composto por doações e produções do CAU/RS, CAU/BR e demais CAU UF;

Tratamento padrão bibliotecomia;

Não se constitui como biblioteca e sim como acervo para consulta institucional.



**ACERVO
BIBLIOGRÁFICO**



CULTURA

**PREFEITURA
BELO HORIZONTE**
trabalho energia coração

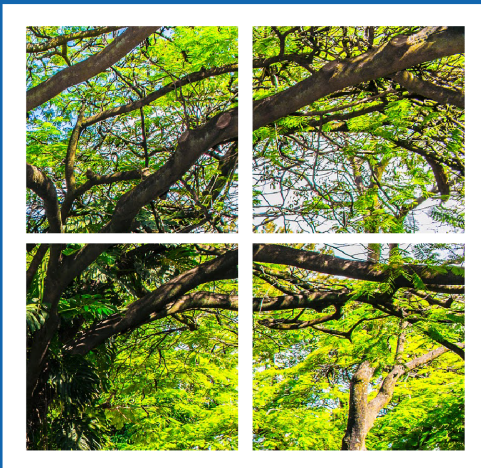

SEMINÁRIO
MHAB: 80 ANOS

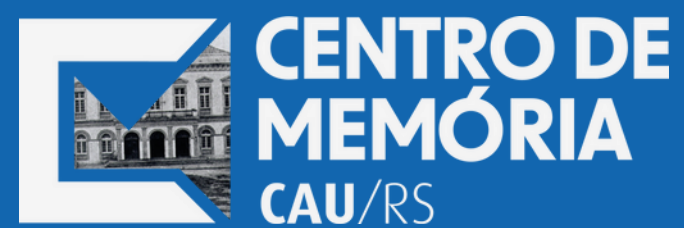

CULTURA

**PREFEITURA
BELO HORIZONTE**
trabalho energia coração

ESTRUTURAÇÃO

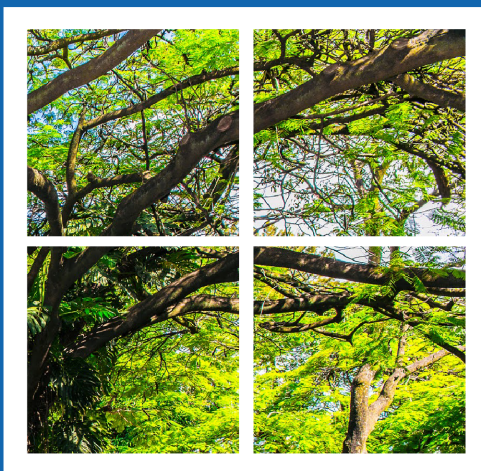

SEMINÁRIO
MHAB: 80 ANOS



2019 - Convênio com a UFRGS;

2021 - Criação de Comissão Temporária para análise e desenvolvimento do Projeto do Centro de memória do CAU/RS;

25/11/2021 – Aprovação do Regimento Interno do Centro de Memória DPO-RS nº 1386/2021);

18/02/2022 – Definição Diretoria, Comissão Permanente de Acervos e Conselho Consultivo do Centro de Memória (DPO-RS nº 1420/2021)

18/03/2022 – Definição de Políticas de Aquisição e Descarte de Acervos (DPO-RS nº 1435/2022) e Adesão à Rede Brasileira de Acervos de Arquitetura e Urbanismo (DPO-RS nº 1436/2022)



**COMISSÃO
PERMANENTE DE ACERVOS**

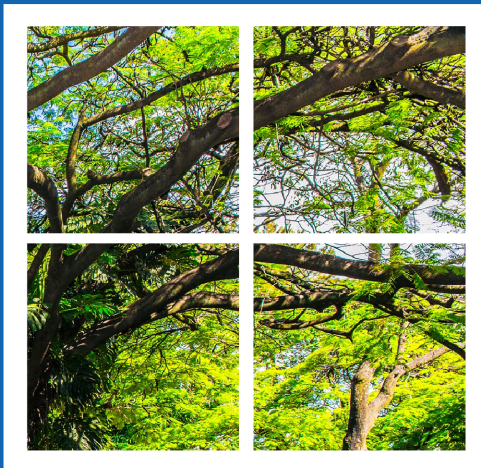

SEMINÁRIO
MHAB: 80 ANOS



MISSÃO

Salvaguardar, tratar, possibilitar pesquisa e difusão dos acervos pertencentes ao CAU/RS relacionados à Arquitetura e Urbanismo;

VISÃO

Estabelecer a interoperabilidade dos acervos de Arquitetura e Urbanismo do Rio Grande do Sul e atuar junto às redes nacionais e internacionais de acervos deste campo;



MISSÃO E VISÃO

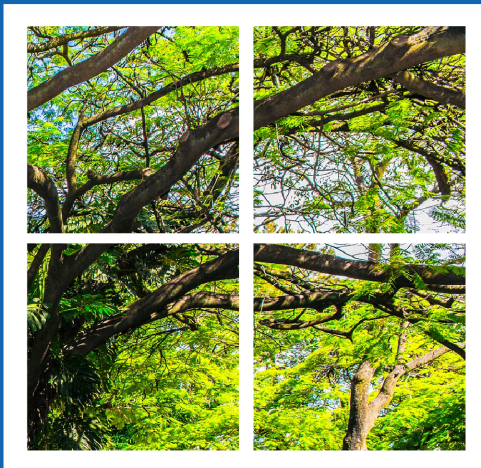

SEMINÁRIO
MHAB: 80 ANOS



Diretora: Márcia Elizabeth Martins

Vice-diretores: Lucas Volpatto e Rinaldo Barbosa

Presidente do CAU/RS: Tiago Holzmann da Silva



**DIREÇÃO E
CONSELHO CONSULTIVO**

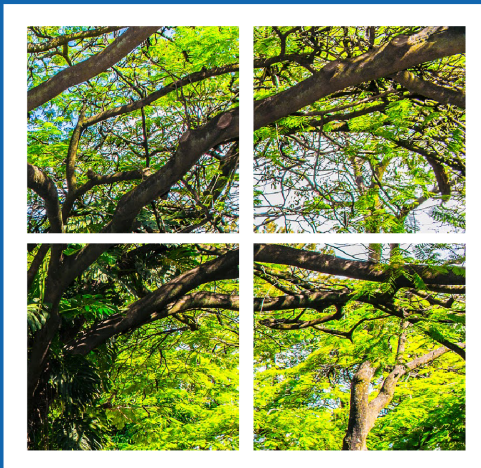

SEMINÁRIO
MHAB: 80 ANOS



CULTURA

**PREFEITURA
BELO HORIZONTE**
trabalho energia coração

Josiane Bernardi

Secretária Geral

Barbara Hoch

Supervisora de Documentação e Memória

Márcia Rodrigues

Assistente Administrativa

Lisiane Alves

Assistente Administrativa

Renata Lewis Scotto

Estagiária de Museologia

Pedro Bregatto

Estagiário de Arquitetura e Urbanismo



EQUIPE OPERACIONAL

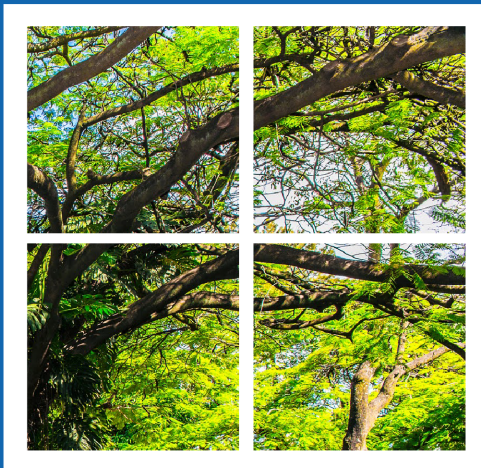

SEMINÁRIO
MHAB: 80 ANOS



ESTRUTURA ORGANIZACIONAL E ADMINISTRATIVA

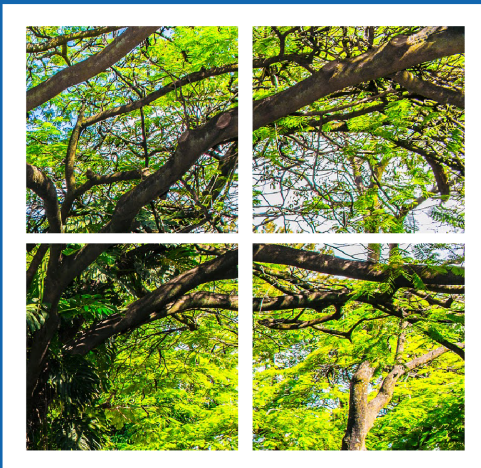

SEMINÁRIO
MHAB: 80 ANOS



CENTRO DE
MEMÓRIA
CAU/RS



CAU/RS
Conselho de Arquitetura
e Urbanismo do Rio Grande do Sul



CULTURA

**PREFEITURA
BELO HORIZONTE**
trabalho energia coração

ASPECTOS TÉCNICOS E OPERACIONAIS

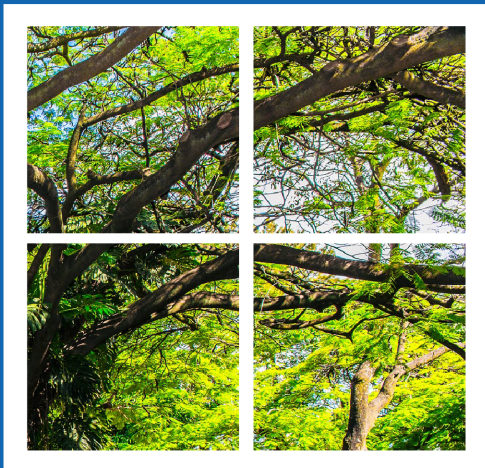

SEMINÁRIO
MHAB: 80 ANOS

- 2 salas;
- 4 mapotecas;
- 1 scanner de grandes formatos;
- 1 scanner 3D;
- 1 mesa de higienização.



Centro de Memória
Triagem de acervos



ESPAÇO FÍSICO



CAU/RS
Conselho de Arquitetura
e Urbanismo do Rio Grande do Sul



CULTURA

**PREFEITURA
BELO HORIZONTE**
trabalho energia coração

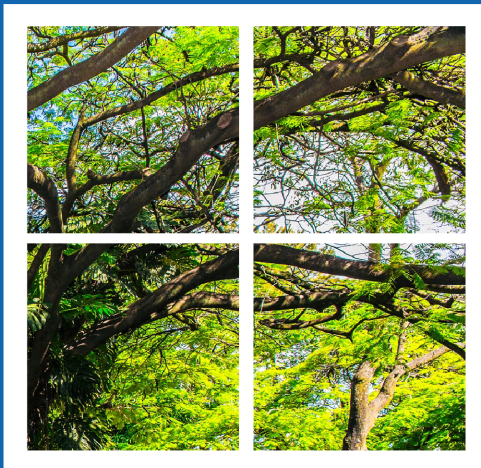

SEMINÁRIO
MHAB: 80 ANOS



- Software livre;
- Tecnologia baseada em estudos realizados pelo IBRAM, UFG e UNB;
- Possibilita a criação de repositórios de fácil utilização, configuração e implementação;
- Alternativa acessível e eficiente para diversas tipologias de instituições;
- Atende as necessidades de diferentes tipologias de acervos.
- Política pública voltada a área da memória;
- Viabiliza a organização e difusão de acervos em rede;
- Financeiramente e tecnologicamente acessível;
- Estrutura de dados personalizáveis;
- Interface intuitiva e amigável;
- Possibilidade de integrar acervos e criar redes digitais de memória na web;



TAINACAN

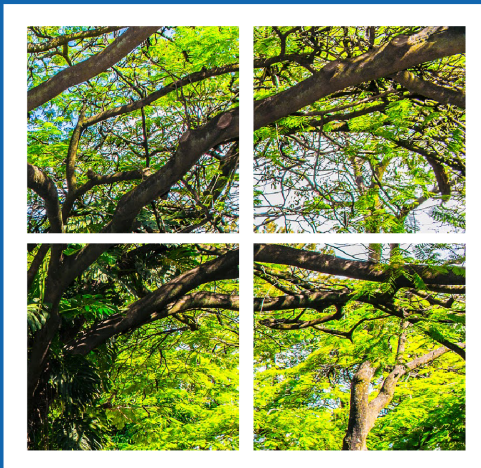

SEMINÁRIO
MHAB: 80 ANOS

**CENTRO DE
MEMÓRIA
CAU/RS**



CAU/RS
Conselho de Arquitetura
e Urbanismo do Rio Grande do Sul



CULTURA

**PREFEITURA
BELO HORIZONTE**
trabalho energia coração

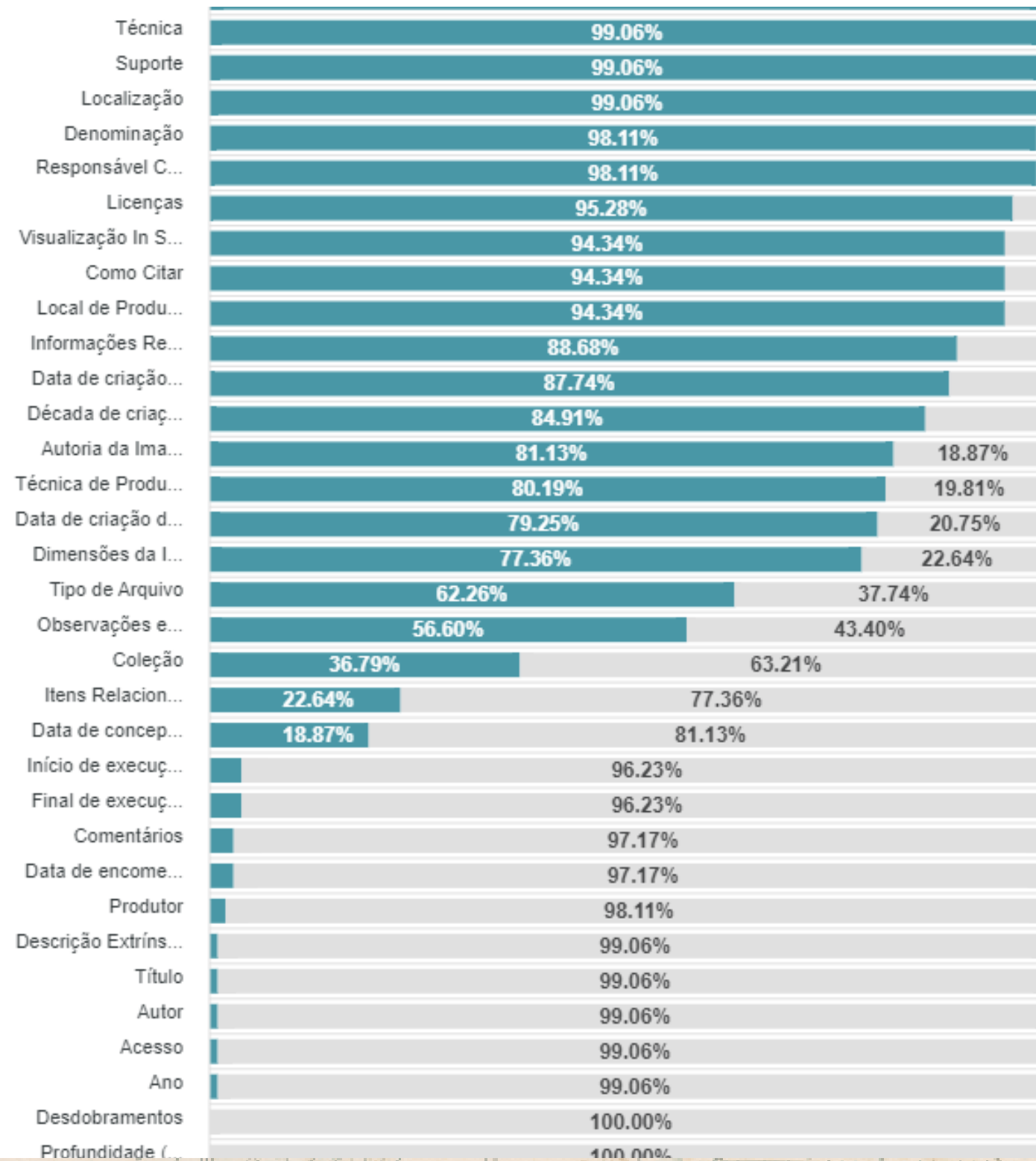

ESTATÍSTICAS DE UTILIZAÇÃO DE METADADOS DO REPOSITÓRIO

Devido aos estudos de metadados realizados entre o ano de 2021 e 2022, o aproveitamento dos campos de preenchimento de **90,32%**.

WIKIDATA, WIKIMEDIA COMMONS, WIKIPÉDIA E O SOFTWARE LIVRE TAINACAN

A equipe do Centro de Memória CAU/RS acompanha desde 2021 as possibilidades de publicação, difusão e colaboração em rede na documentação de acervos digitais de instituições de memória através de **roundtripping**, visando aplicação e eficiência nos processo de difusão do conhecimento.

TAINACAN

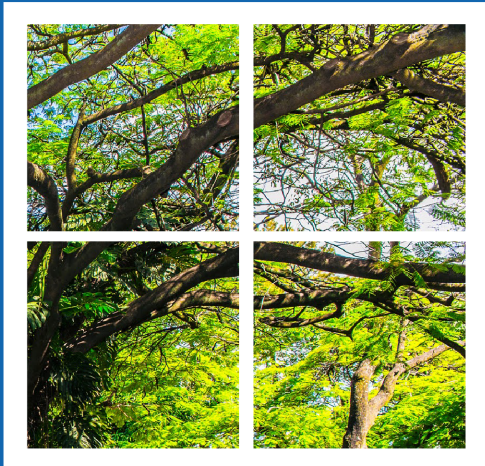

SEMINÁRIO
MHAB: 80 ANOS

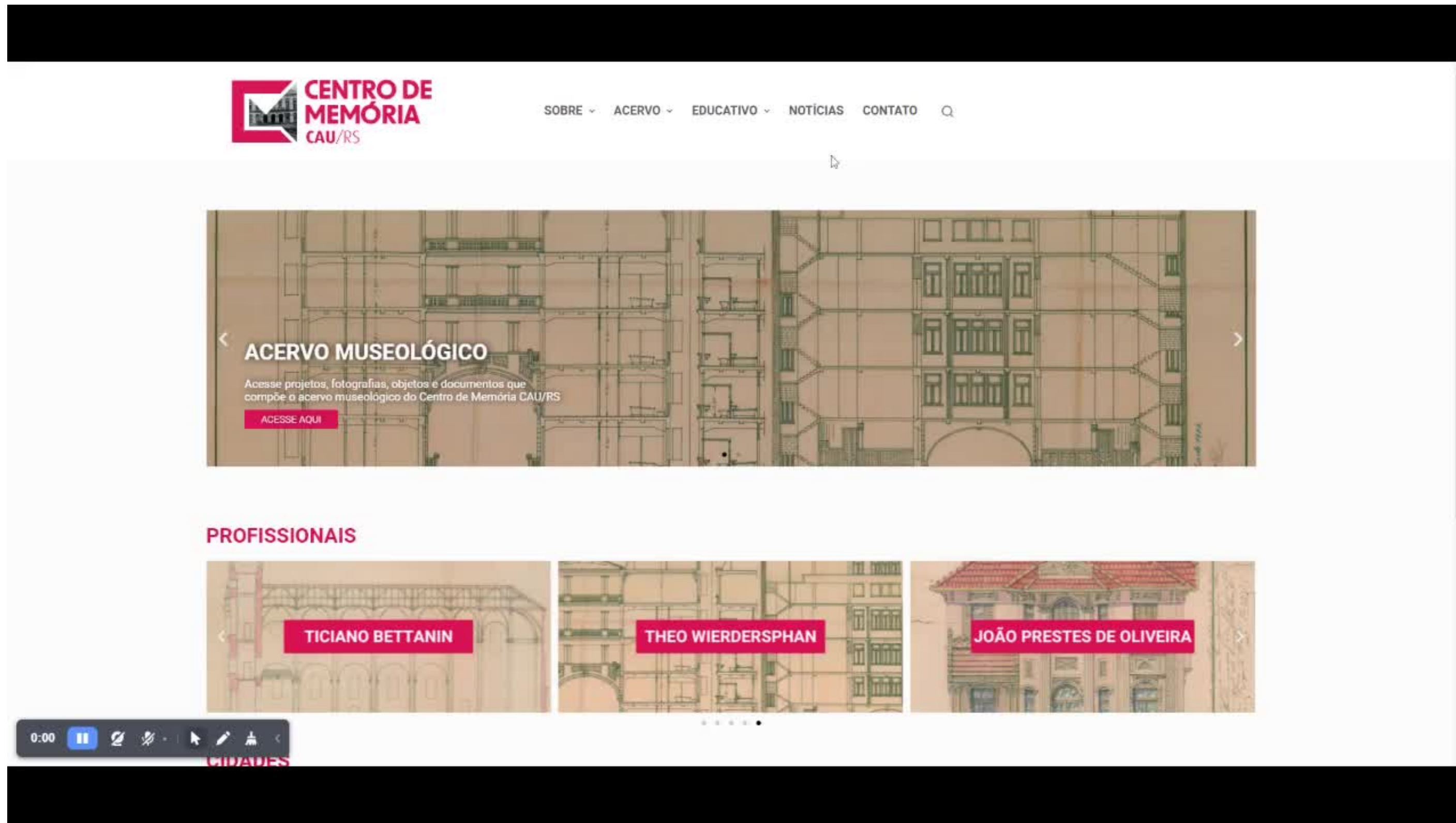

DIFUSÃO

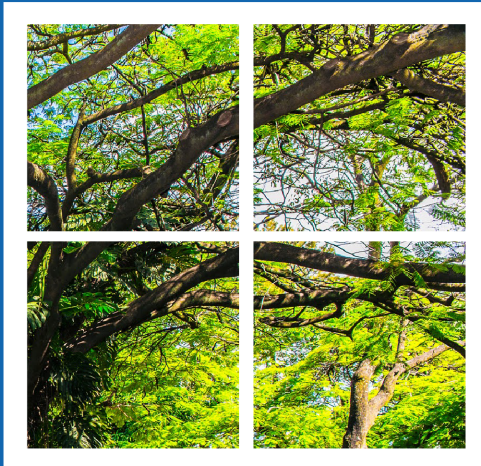

SEMINÁRIO
MHAB: 80 ANOS

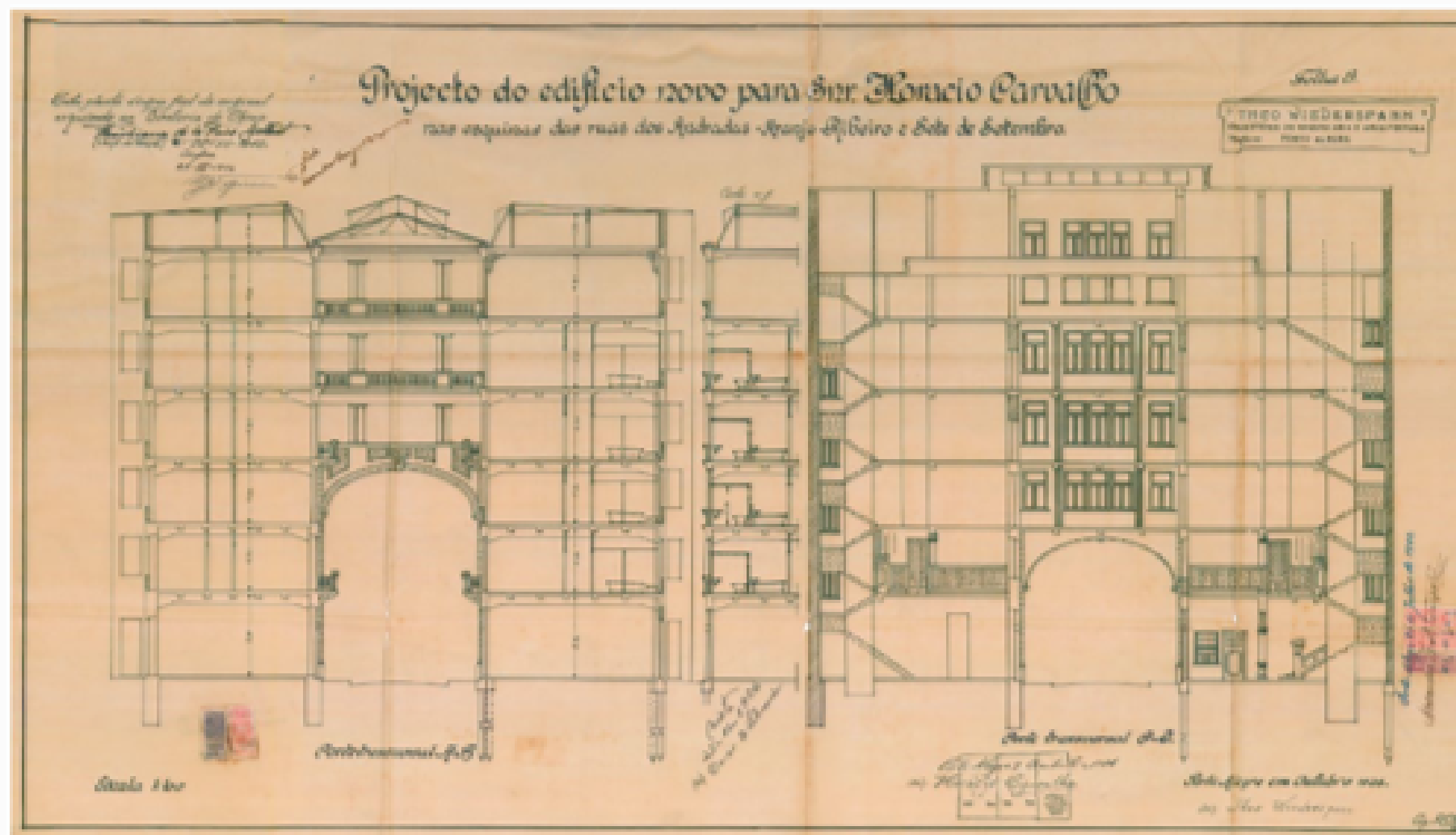
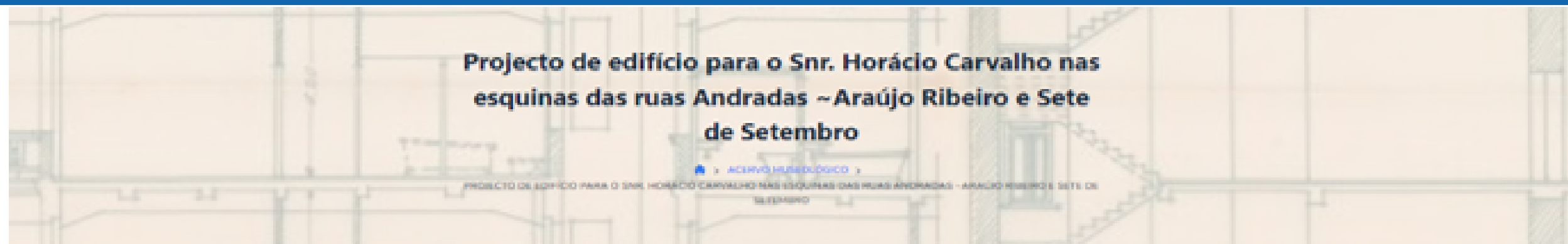

Imagens em alta resolução que possibilitam ampliação para visualização do usuário



DIFUSÃO

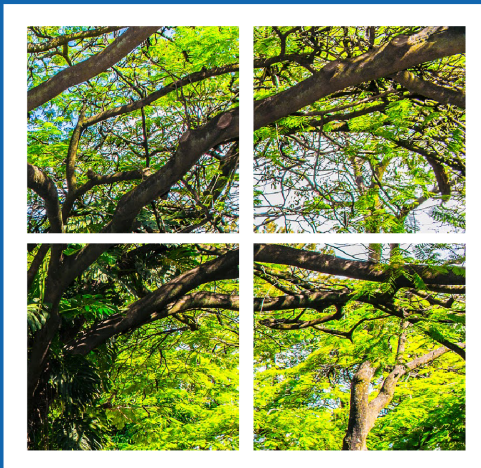

SEMINÁRIO
MHAB: 80 ANOS



CAU/RS
Conselho de Arquitetura
e Urbanismo do Rio Grande do Sul



CULTURA

**PREFEITURA
BELO HORIZONTE**
trabalho energia coração

Descritores criados a partir de critérios do Inventário Nacional de Bens Culturais Musealizados (IBRAM) e Categories for the Description of Works of Art (CDWA – Getty), facilitando processos de indexação de informação, pesquisa de usuários especializados ou não e gestão de acervos.

Década de criação do objeto

1940

Data de concepção do projeto

01/1922

Autor

[Theodor Alexander Josef Wiederspahn](#)

Denominação

[Projeto Arquitetônico](#) > [Fachada - Frente](#)

Dimensões

Altura (cm)

34.6

Largura (cm)

108.2

Técnica

[Cópia heliográfica](#)

Suporte

[Papel](#)

assinatura de punho do arquiteto (ASS:) Alexandre Theo Wiederspahn. Abaixo à 6 estampilhas, uma verde e duas vermelhas (maiores), duas rosas e uma laranja (menores), junto do carimbo do "Cartorio Maciel Osmar Lopez" com uma rubrica não identificada e um carimbo de reconhecimento e testemunho; à direita duas assinaturas não identificadas com data "22-VII-1942" e escrita "Visto Confere". Na inferioridade direita, data do desenho original "Porto Alegre, Janeiro de 1922" junto de assinatura quase invisível do arquiteto (ASS:) T. Wiederspahn. Ao centro ocupando toda a prancha, fachada do Edifício Ely, sobre os olhos da rua Conceição. No verso localizado centralmente à direita, dois carimbos (verdes) da prefeitura de Porto Alegre, um sobre a taxa de expediente e outro não identificado motivo específico.

Coleção

[Edifício Ely](#)

Visualização In Situ

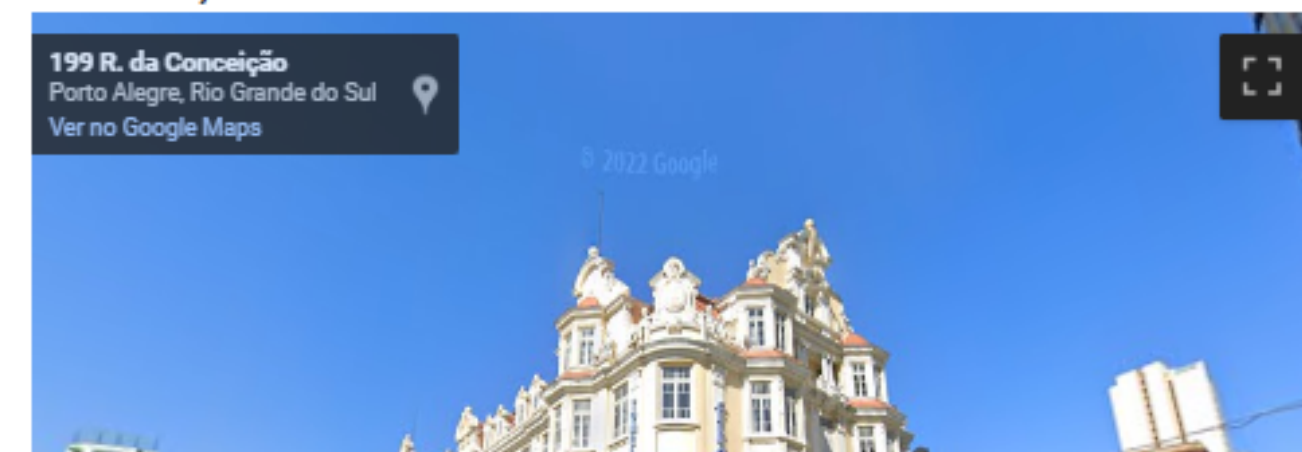

DIFUSÃO

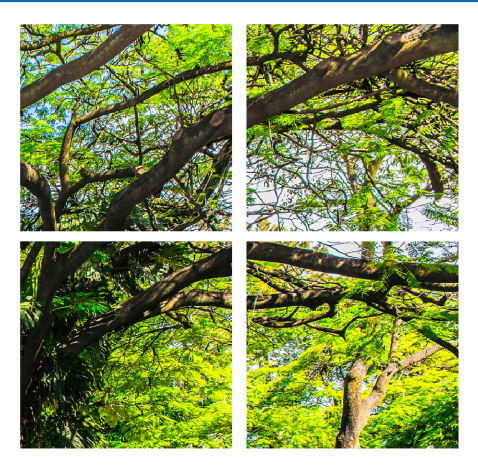

SEMINÁRIO
MHAB: 80 ANOS



CENTRO DE
MEMÓRIA
CAU/RS



CAU/RS
Conselho de Arquitetura
e Urbanismo do Rio Grande do Sul



CULTURA

PREFEITURA
BELO HORIZONTE
trabalho energia coração

Primeira coleção conta projetos desenvolvidos entre as décadas de 1890 e 1950, Carteiras de Registro Profissional e fotografias.



SOBRE ▾ ACERVO ▾ EDUCATIVO ▾ NOTÍCIAS CONTATO 🔍

🏠 > ACERVO MUSEOLÓGICO > ITEMS

Busca 🔍

Busca avançada

Filtros

Metadados mostrados ▾

Ordenar 🔼 por Número de registro ▾

Visualização: 📄 Fichas ▾

Filtros

Recolher todos

Autor

- Alberto D. Sampaio
- Alberto Fantinel
- Armando Boni
- Augusto Sartori
- Camilo Garcia
- Carlos Adolpho Henrique Siegert
- Cassiano Alberto Lorenzo Fernandez
- Christiano de La Paix Gelbert
- Domingos Tempesta
- Eduardo Pufal
- Erich Krapf
- Ernesto Seubert

Ver todos

Local de Produção

"Projeto de um edifício a ser construído à Rua Dr. Flores nº 20..."

Número de registro

CAURS00001

Autor

[João Monteiro Neto](#)

Técnica

[Desenho](#) > [Lápis de cor](#) | [Desenho](#) > [Nanquim](#)

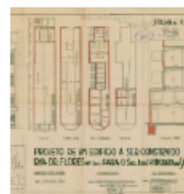

"OBRA DE SETE (7) ANDARES EXECUTADA EM CIMENTO AR..."

Número de registro

CAURS00004

Autor

[Theodor Alexander Josef Wiederspahn](#)

Técnica

[Colagem](#) | [Datilografia](#) | [Fotografia analógica](#)



"Projecto do edificio novo para - Snr. Horacio Carvalho"

Número de registro

CAURS00002

Autor

[Theodor Alexander Josef Wiederspahn](#)

Técnica

[Desenho](#) > [Nanquim](#)



"Planta para a construção de um edificio de commercio do S..."

Número de registro

CAURS00005

Autor

[Theodor Alexander Josef Wiederspahn](#)

Técnica

[Cópia heliográfica](#)



"Projecte do edificio novo para Snr. Horacio Carvalho"

Número de registro

CAURS00003

Autor

[Theodor Alexander Josef Wiederspahn](#)

Técnica

[Desenho](#) > [Nanquim](#)



"Planta para a construção de um edificio de commercio do S..."

Número de registro

CAURS00006

Autor

[Theodor Alexander Josef Wiederspahn](#)

Técnica

[Cópia heliográfica](#)



COLECÇÕES

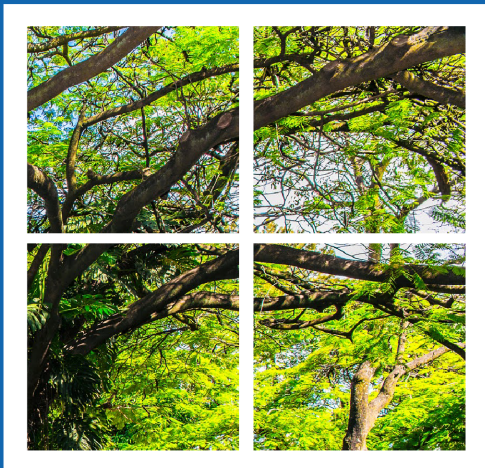

SEMINÁRIO
MHAB: 80 ANOS

A coleção “Roteiros” apresenta relacionamento entre pontos do roteiro e acervos relacionados da coleção museológica;

Possui acesso direto ao mapa de rota desenvolvido através do Google Maps e descrições sobre cada ponto do roteiro, possibilitando que o usuário realize vistas sem a necessidade de guia e possua informações relevantes sobre parada do trajeto.

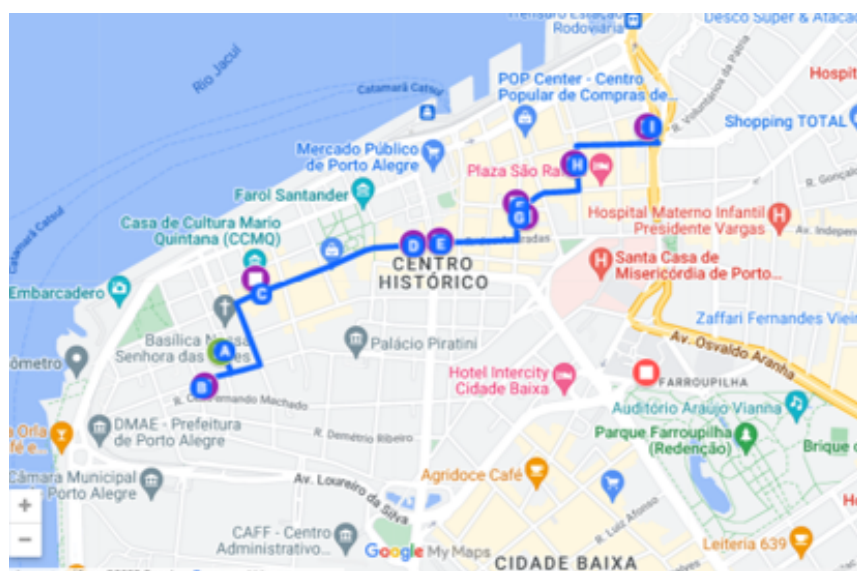

Search: [Busca avançada](#)

Metadados mostrados ▼ Ordenar por Ponto ▼ Visualização: Polaroid ▼ Slides Ver como... ⌵

- [Caminhada do Patrimônio Trienal de Arquitetura e Urbanismo](#)
- [Edifício Ely](#)
- [Edifício Chaves e Almeida](#)
- [Edifício Mesbla](#)
- [Edifício Comendador Manoel Pereira](#)
- [Edifício Eduardo Secco](#)
- [Edifício Comendador Chaves – Hotel Carraro](#)
- [Edifício Renner](#)



COLEÇÕES

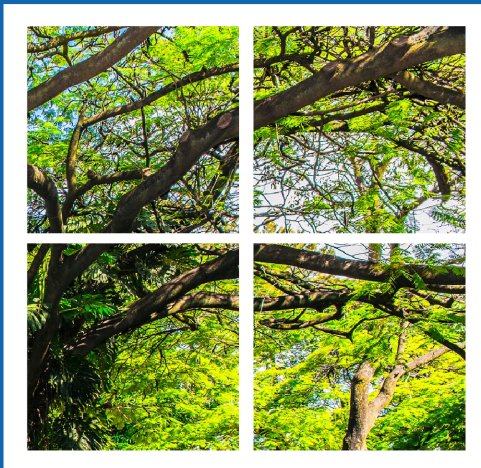

SEMINÁRIO
MHAB: 80 ANOS



250

ITENS CATALOGADOS

99

ITENS DIGITALIZADOS E
DIVULGADOS

890

ITENS DE DOAÇÃO TRIADOS

200

EDIFICAÇÕES LOCALIZADOS
(STREET VIEW)

250

DESCRIÇÕES FÍSICAS

95

COLEÇÕES IDENTIFICADAS

- Acervo estimado em 3500 itens, até o momento
- A cada 100 itens catalogados é realizada revisão geral de itens disponibilizados no repositório;
- Antes do recebimento dos Scanners adquiridos pelo CAU/RS, visando a otimização de trabalho, mais 50 documentos serão digitalizados junto ao CEDAP UFRGS;
- Meta de catalogação e difusão até dezembro de 2023:

200 ITENS



DIFUSÃO

ARTIGO 8º SEMINÁRIO MUSEOGRAFIA E ARQUITETURA DE MUSEUS: ACERVOS E INCLUSÃO SOCIAL

O CAU/RS participou do 8º Seminário Museografia e Arquitetura de Museus: Acervos e Inclusão Social que destacou as possibilidades com as quais o trato dos edifícios, objetos, documentos e o desenvolvimento de processos museológicos enfatizam a pluralidade identitária e a integração sociocultural.

Acesse o artigo “Práticas de preservação de acervos de arquitetura e urbanismo: iniciativas do Conselho de Arquitetura e Urbanismo do Rio Grande do Sul”



8º Seminário Internacional
Museografia e Arquitetura de Museus
Acervos e Inclusão Social

RECIFE - MADRID - LISBOA - PETRÓPOLIS - RIO DE JANEIRO

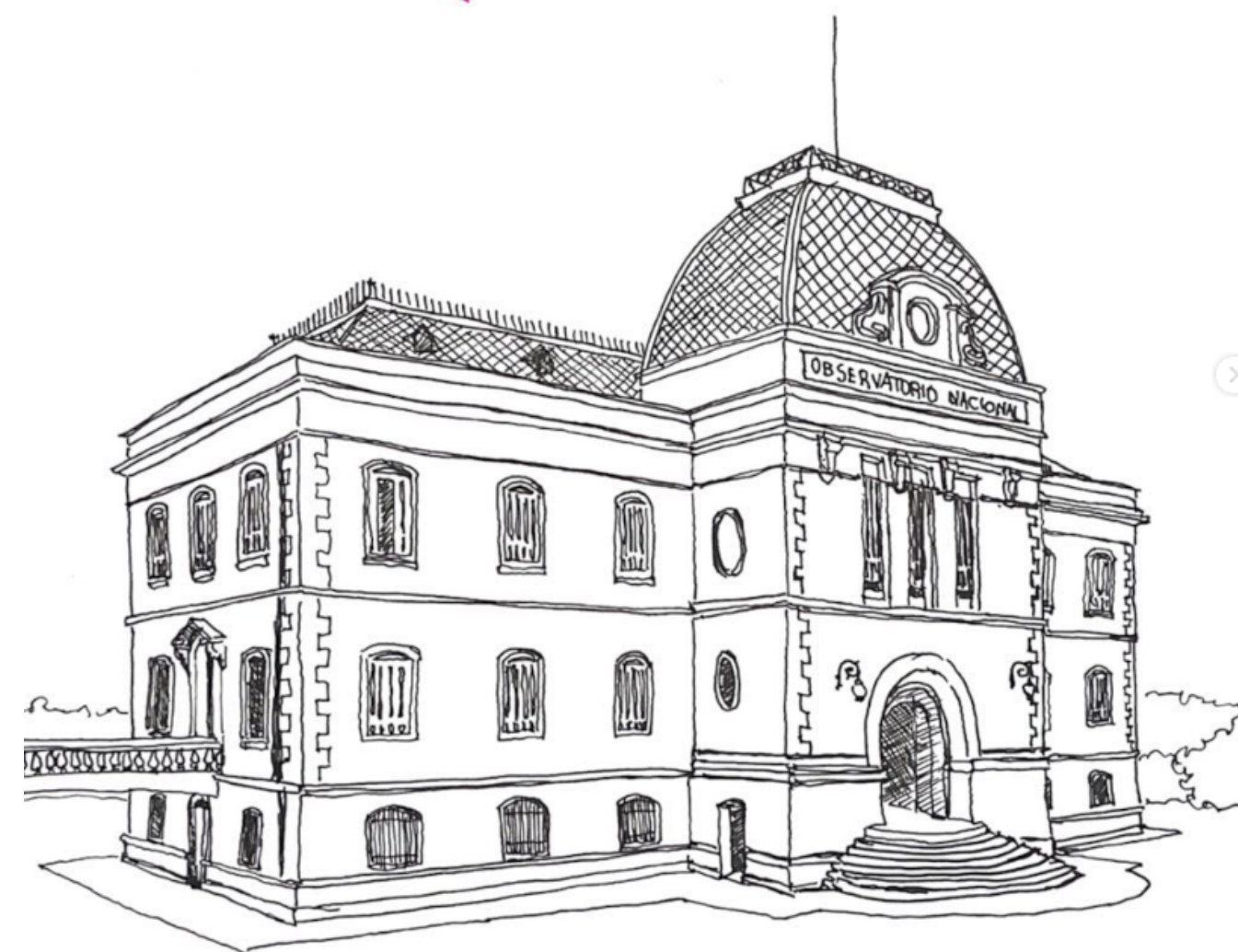

AÇÕES

CENTRO DE MEMÓRIA

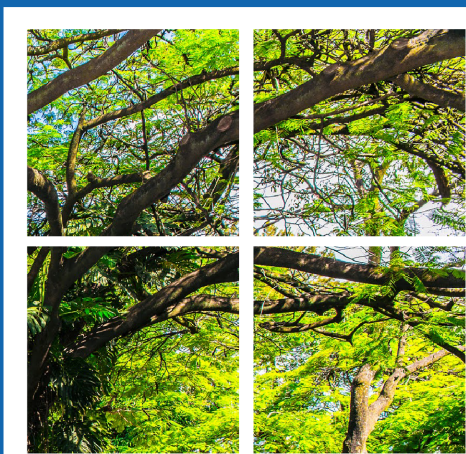

SEMINÁRIO
MHAB: 80 ANOS

CENTRO DE MEMÓRIA
CAU/RS



CAU/RS
Conselho de Arquitetura
e Urbanismo do Rio Grande do Sul



CULTURA

PREFEITURA
BELO HORIZONTE
trabalho energia coração

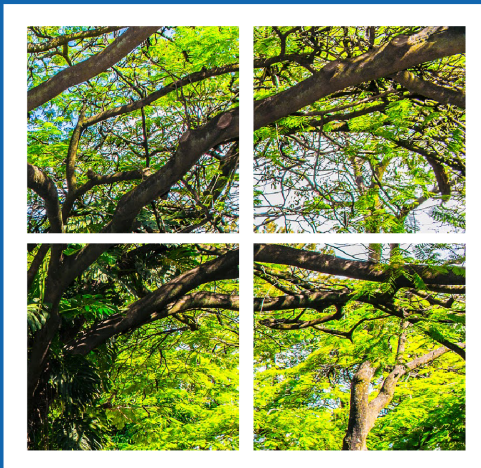

SEMINÁRIO
MHAB: 80 ANOS



REVISÃO E APRIMORAMENTO DE ESTUDO DE METADADOS - ACERVO MUSEOLÓGICO

Pesquisa utilizou padrões internacionais, CDWA, CCO, SPECTRUM, VRA CORE e Resolução Normativa N° 02, de 29 de agosto 2014, INBCM - IBRAM

DESVOLVIMENTO DE NOVA COLEÇÃO - ESTUDO DE METADADOS - ARQUITETOS/AUTORIDADES

Pesquisa utilizou padrões internacionais, CDWA, SPECTRUM e Resolução Normativa N° 02, de 29 de agosto 2014, INBCM - IBRAM

DESENVOLVIMENTO DE NOVA COLEÇÃO - ESTUDO DE METADADOS - ACERVO DOCUMENTAL

Pesquisa utilizou padrões internacionais, CDWA, VRA CORE, Resolução Normativa N° 02, de 29 de agosto 2014, INBCM - IBRAM e NOBRADE - Norma Brasileira de Descrição Arquivística

PRODUÇÃO DE MANUAIS DE PREENCHIMENTO DO REPOSITÓRIO TAINACAN

Cabe ao setor desenvolver manuais de preenchimento para cada coleção do repositório, visando que, em caso de rotatividade de equipe ou presença de novos membros, estes possam desenvolver seu trabalho de maneira orientada e facilitada



AÇÕES
CENTRO DE MEMÓRIA

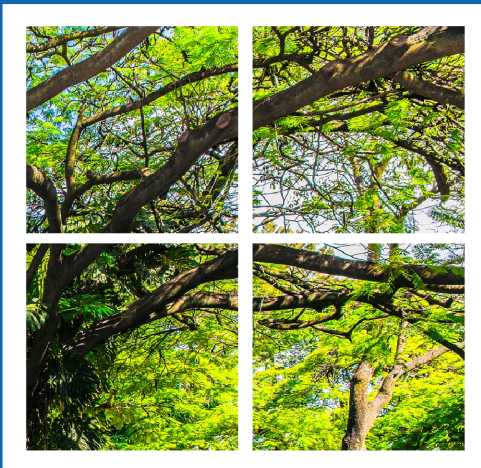

SEMINÁRIO
MHAB: 80 ANOS



CULTURA

**PREFEITURA
BELO HORIZONTE**
trabalho energia coração

AQUISIÇÃO DE ACERVOS

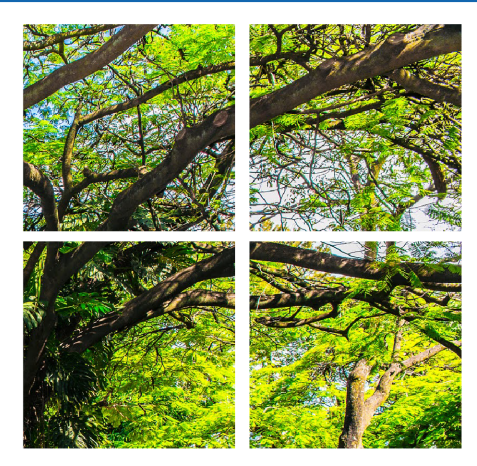

SEMINÁRIO
MHAB: 80 ANOS

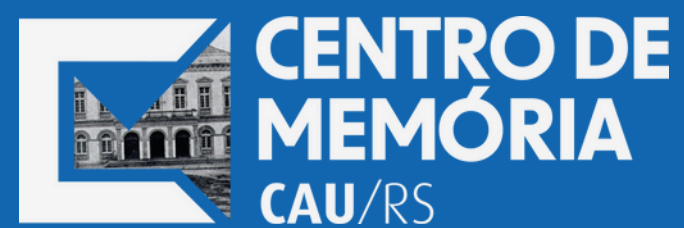

DOAÇÃO EM PROCESSO DE INVENTÁRIO

Formado em 1965 pela Universidade Federal do Rio Grande do Sul (UFRS), o arquiteto Clóvis Ilgenfritz da Silva dedicou boa parte de sua trajetória profissional a trabalhos de habitação popular e planejamento urbano, dividindo-a com a atuação em entidades representativas dos arquitetos. Ele foi pioneiro na defesa da Assistência Técnica pública e gratuita para o projeto e a construção de habitações de interesse social.

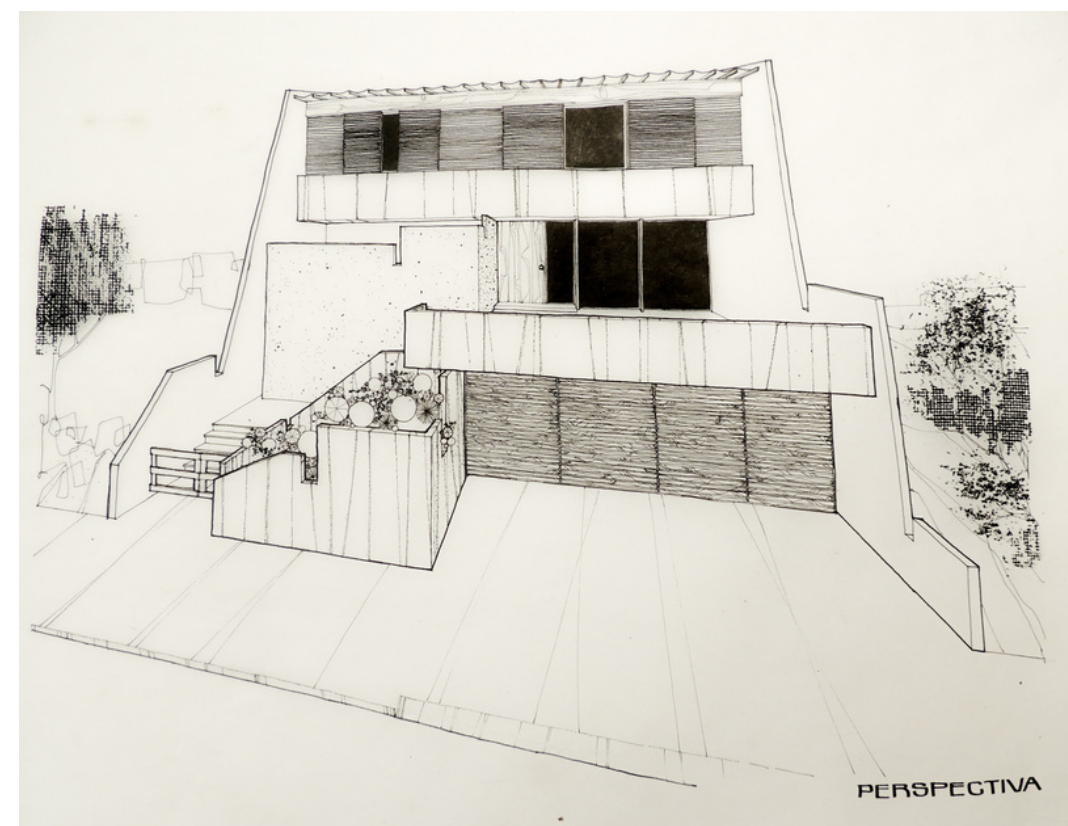

ACERVO CLÓVIS ILGENFRITZ

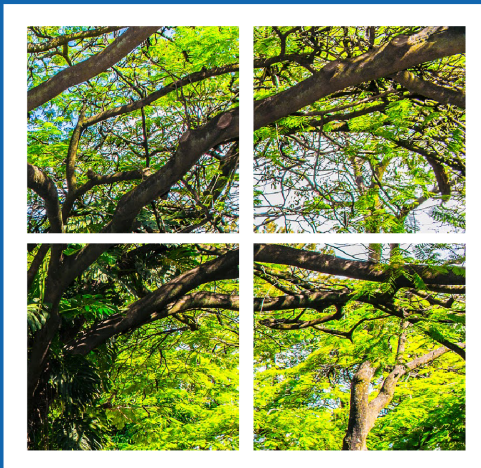

SEMINÁRIO
MHAB: 80 ANOS



CENTRO DE
MEMÓRIA
CAU/RS



CAU/RS
Conselho de Arquitetura
e Urbanismo do Rio Grande do Sul



CULTURA

PREFEITURA
BELO HORIZONTE
trabalho energia coração

DOAÇÃO

PROCESSO DE INVENTÁRIO E OFICIALIZAÇÃO -
POSSIBILIDADE DE CRIAÇÃO DE CATÁLOGO RAISONNÉ

Com naturalidade italiana, chegou ao Brasil em 1910. Desenvolveu projetos arquitetônicos, dentre residências e edifícios em Porto Alegre e em outras cidades gaúchas, incluindo projetos e cálculos estruturais de barragens, estradas e grandes reservatórios para tratamento de água e hidrelétricas. Juntamente com suas atividades de engenharia, ele organizou e dirigiu uma fábrica de artefatos de cimento armado, a FERCO, com a colaboração de seus filhos.

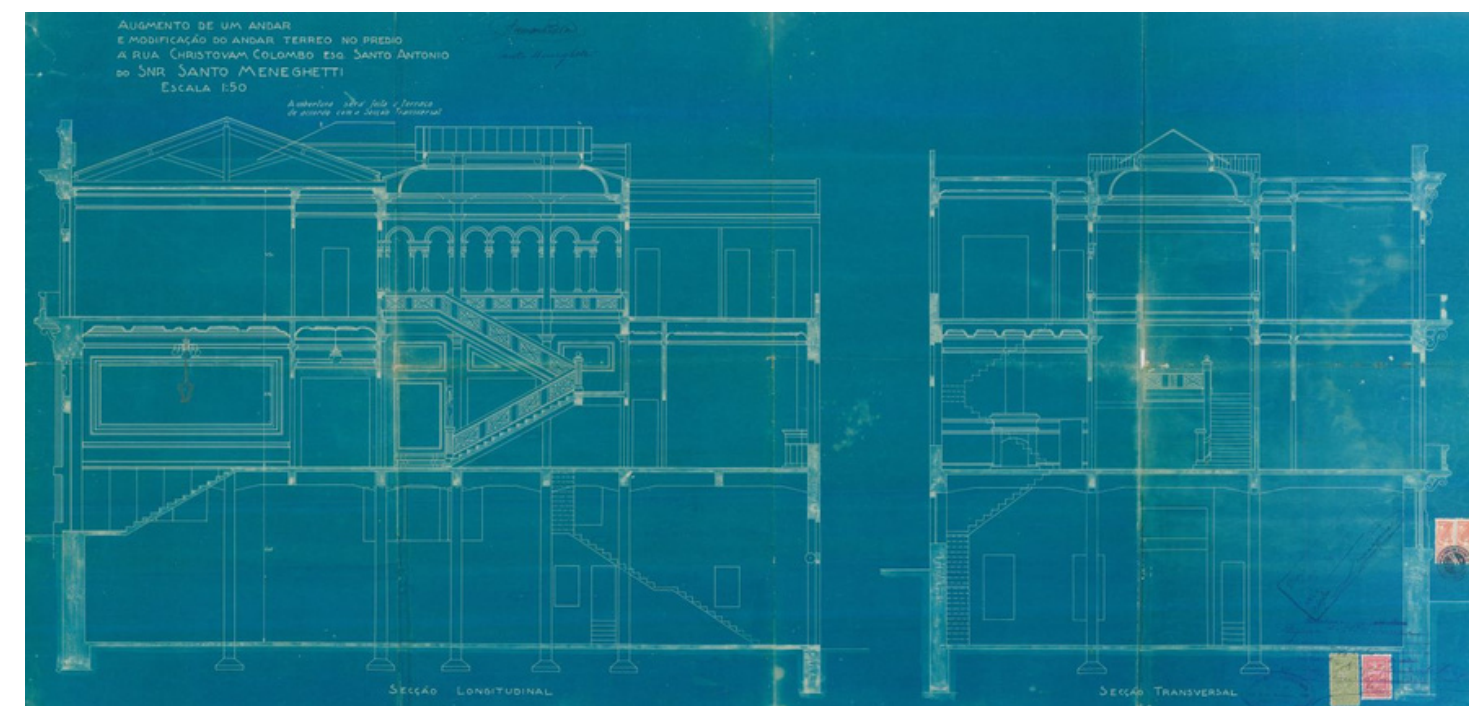

ACERVO ARMANDO BONI

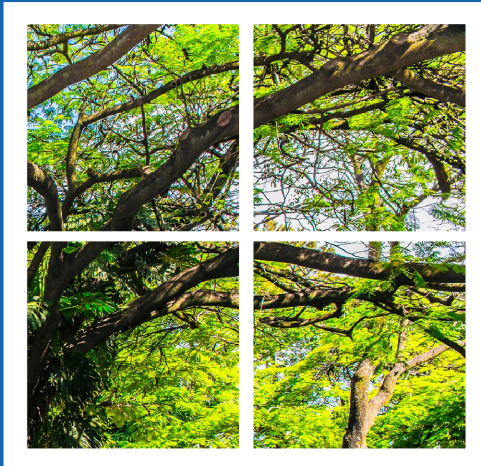

SEMINÁRIO
MHAB: 80 ANOS



COMODATO

CONDIÇÕES: HIGIENIZAÇÃO, ACONDICIONAMENTO,
DIGITALIZAÇÃO E DIFUSÃO

O edifício mede duzentos e oitenta metros de comprimento por quarenta e cinco metros de largura.

A cobertura do edifício é composta trinta e nove abóbadas.

As abóbadas são idênticas e vencem o vão correspondente à largura do pavilhão.

Em cada frente, uma abóbada formalmente diferenciada marca as duas entradas do edifício cuja altura do arco no sentido do vão é de seis metros e meio.

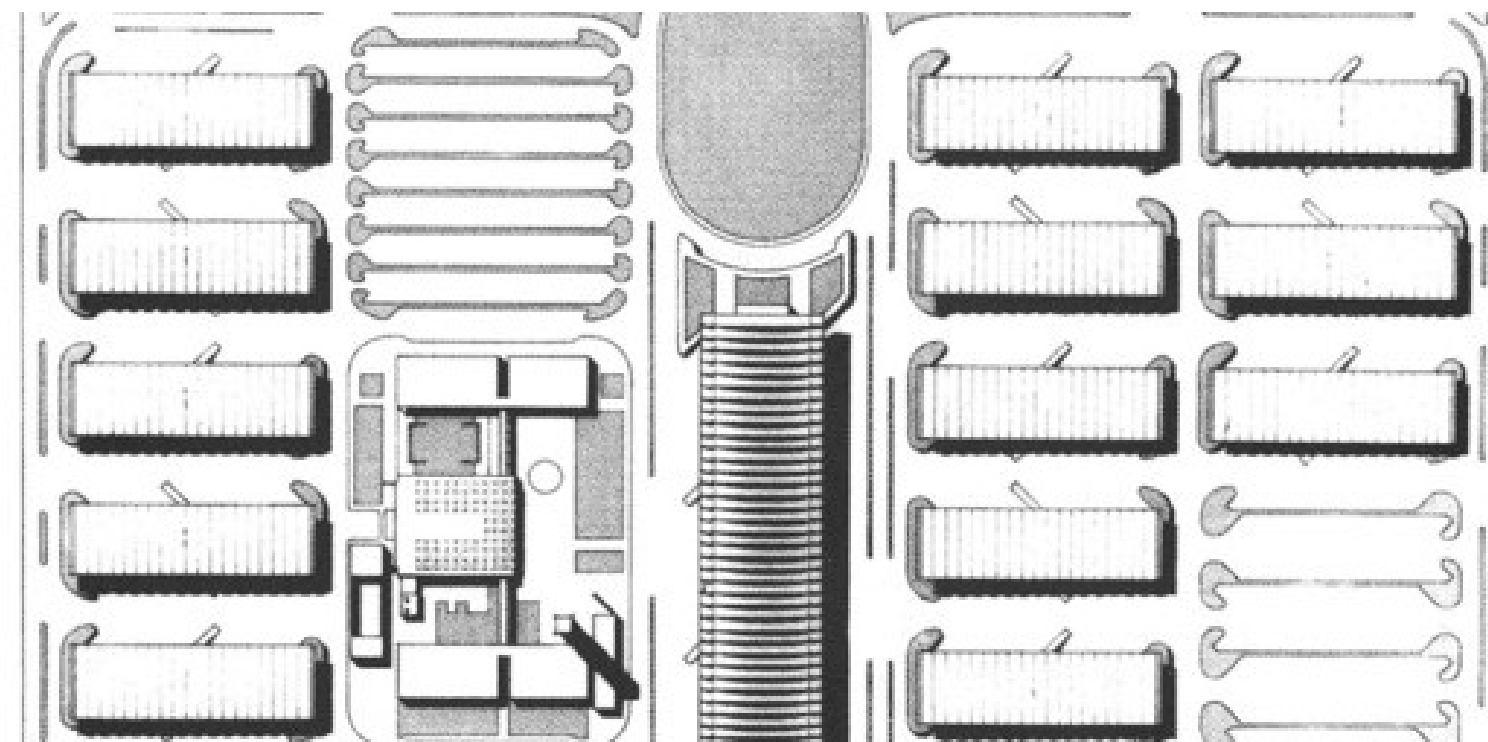

**ACERVO
CEASA**

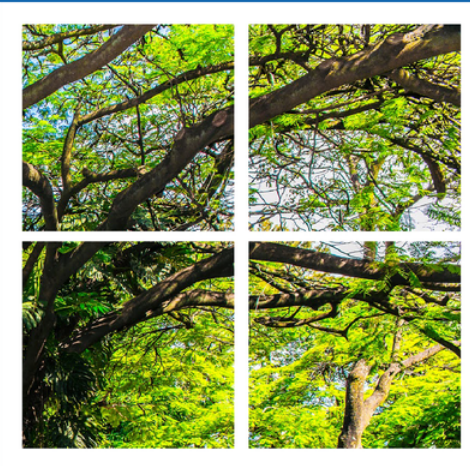

SEMINÁRIO
MHAB: 80 ANOS



CAU/RS
Conselho de Arquitetura
e Urbanismo do Rio Grande do Sul



CULTURA

**PREFEITURA
BELO HORIZONTE**
trabalho energia coração

ACESSE E CONHEÇA

