



**CENTRO DE
MEMÓRIA
CAU/RS**



CAU/RS

Conselho de Arquitetura
e Urbanismo do Rio Grande do Sul

■ ■ CENTRO DE MEMÓRIA DO CAU/RS

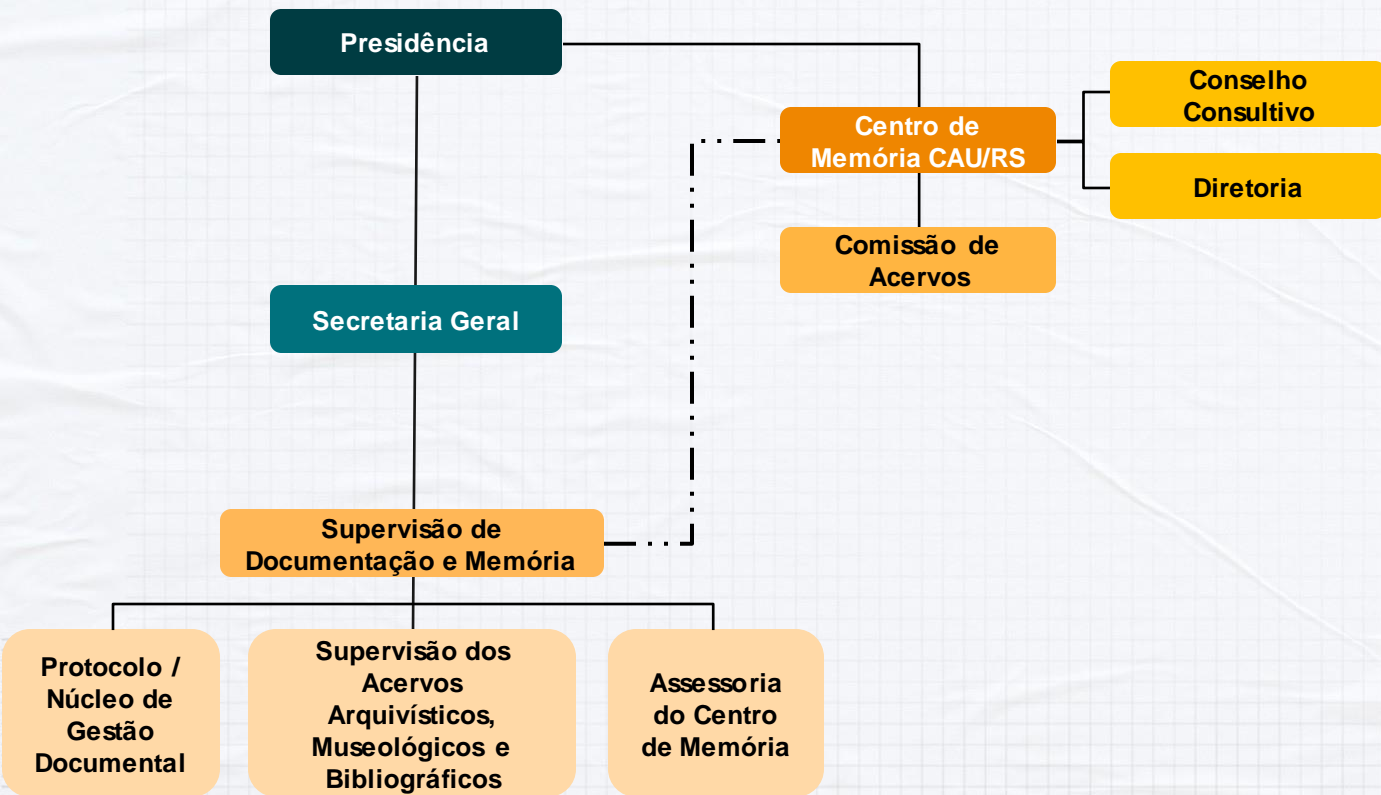

ESTRUTURA INSTITUCIONAL E ADMINISTRATIVA

COORDENAÇÃO

Conselheira CAU/RS - **Márcia Elizabeth Martins**
(Diretora Centro de Memória)

MEMBROS

Conselheiro CAU/RS - **Rinaldo Ferreira Barbosa;**

Conselheiro CAU/RS - **Fábio Müller;**

Profissionais da Museologia: **Professoras Márcia Bertotto e Jennifer Cuty.**

ASSESSORIA

Secretária Geral CAU/RS - **Josiane Bernardi**

Estagiária/Estudante de Museologia - **Bárbara Hoch**

COMISSÃO DE ACERVOS



Diretora do Centro de Memória: Conselheira
Márcia Elizabeth Martins (Presidente do
Conselho Consultivo)

Vice-diretores do Museu: Lucas Volpatto e
Rinaldo Barbosa

Presidente do CAU/RS: Tiago Holzmann da Silva

**Presidente de uma das entidades componentes
do CEAU-CAU/RS:** Presidente do IABRS, Rafael
Pavan dos Passos

**CONSELHO
CONSULTIVO**



CAU/RS

Conselho de Arquitetura
e Urbanismo do Rio Grande do Sul

Acervos Arquivístico e Museológico oriundos do CREA-RS | 2012

- Atas da Câmara de Arquitetura (35 livros ata);
- Documentos da Câmara de Arquitetura (71 caixas);
- Processos de registros profissionais (401 caixas);
- Processos de registros profissionais estrangeiros (11 caixas);
- Processos de registro de empresas (21 caixas);
- Processos éticos (26 caixas);
- Protocolos de expedientes diversos (493 caixas);
- ARTs (1042 caixas).



ACERVO
CAU/RS

■ ■ CENTRO DE MEMÓRIA DO CAU/RS

Composto por plantas, projetos e documentos de registro de diversos arquitetos, dentre eles:

- Theo Wiederspahn;
- Armando Boni;
- Silvio Toigo;
- **Ticiano Bettanin;**
- João Monteiro Neto;
- Augusto Sartori;
- Henrique Tobal;
- **Christiano de La Paix Gelbert;**
- João Faukenbach;
- Ernst Seubert;
- Germano Jacob Muller;
- Alfred Haesler;
- Agnelo de Luca;
- Júlio LohwegFranz Filsinger

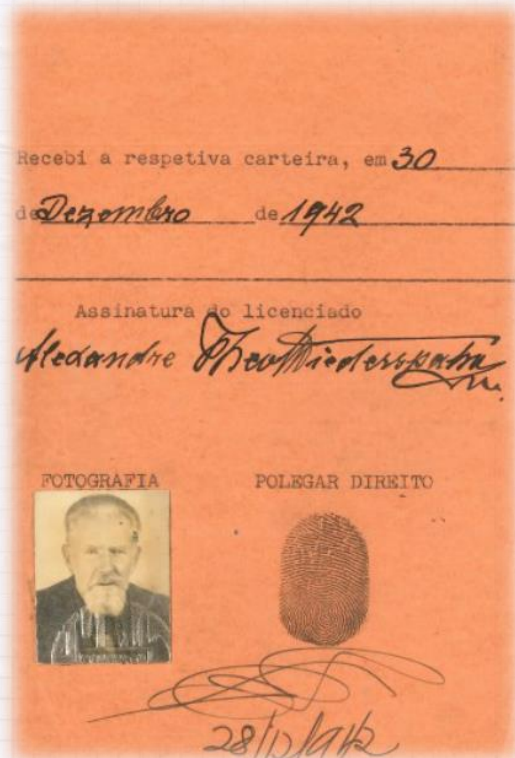

ACERVO
MUSEOLÓGICO
CAU/RS



CAU/RS
Conselho de Arquitetura
e Urbanismo do Rio Grande do Sul

■ ■ CENTRO DE MEMÓRIA DO CAU/RS



Prancha com registros
de execução de obra
Hotel Majestic
(Theo Wiedersphan)

Prancha Hotel Majestic
corte transversal
(Theo Wiedersphan)

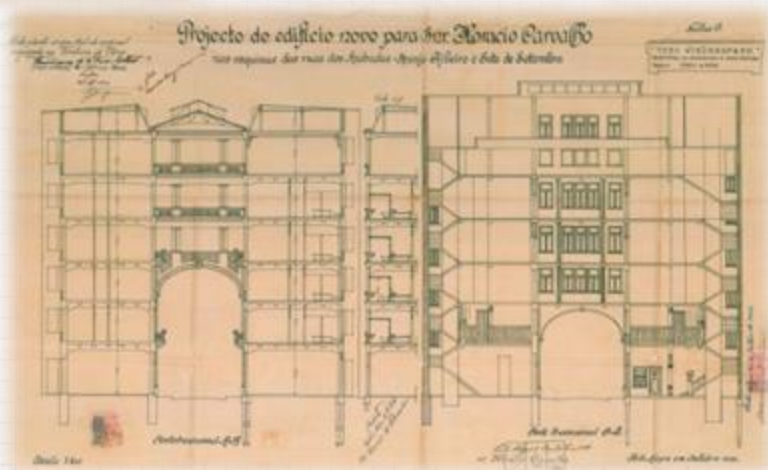

ACERVO
MUSEOLÓGICO
CAU/RS
(Amostragem)



CAU/RS
Conselho de Arquitetura
e Urbanismo do Rio Grande do Sul

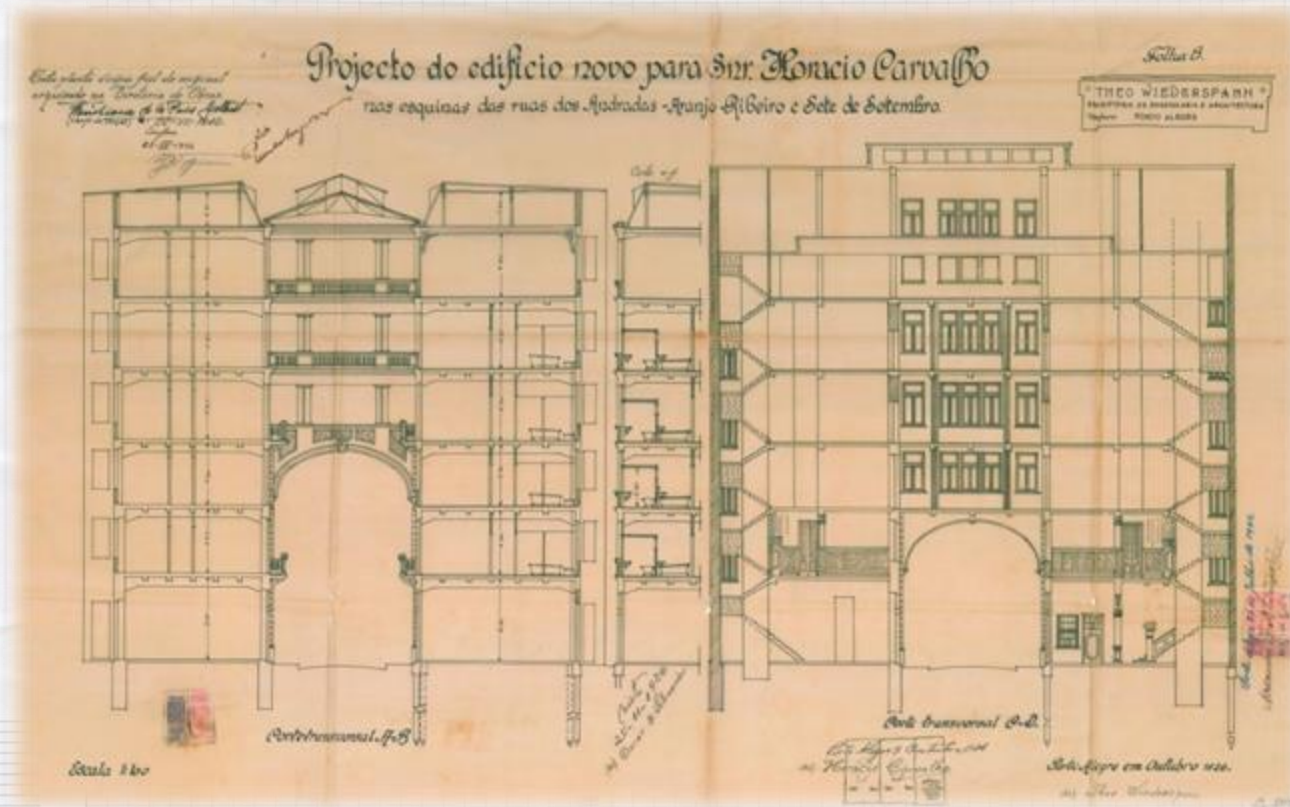

ACERVO
MUSEOLÓGICO
CAU/RS
(Amostragem)

Prancha Hotel Majestic corte transversal
(Theo Wiedersphan)

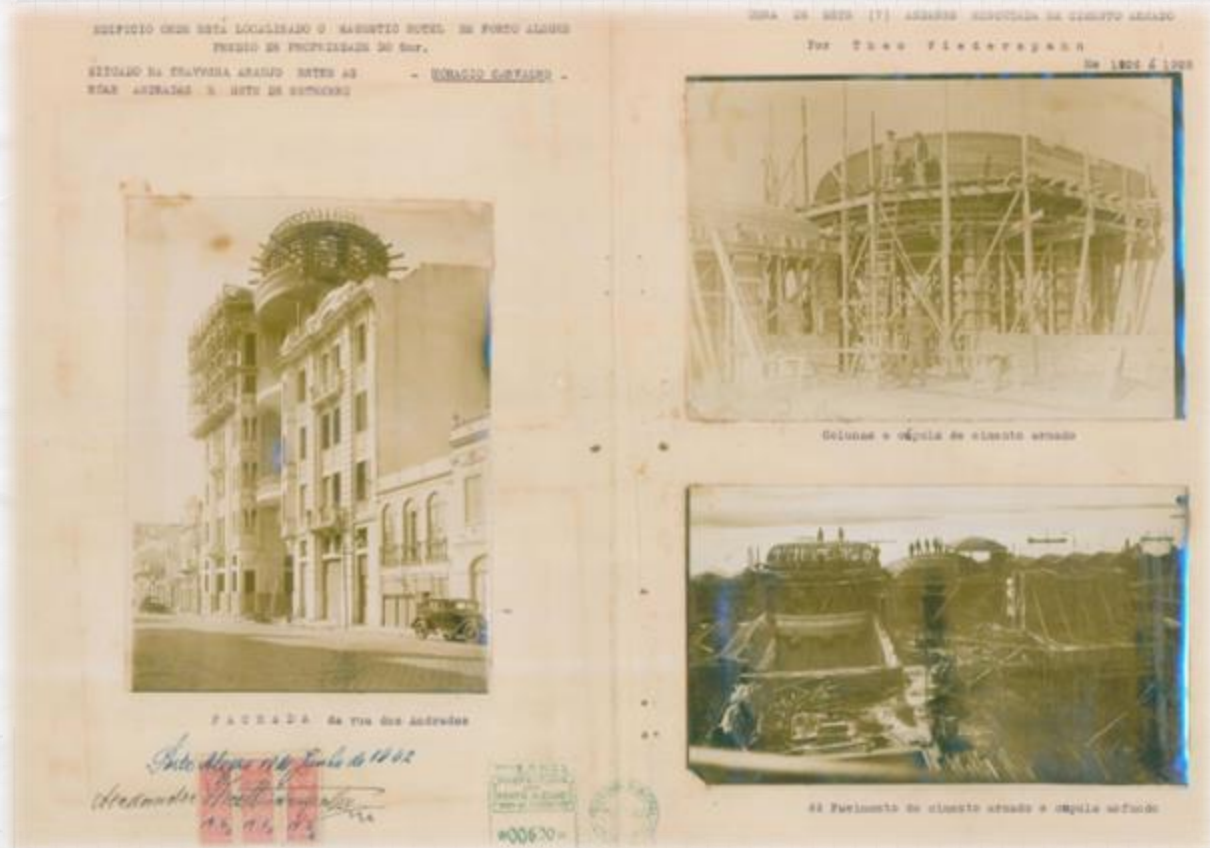

Prancha com registros de execução de obra Hotel Majestic
(Theo Wiedersphan)

ACERVO MUSEOLÓGICO CAU/RS (Amostragem)

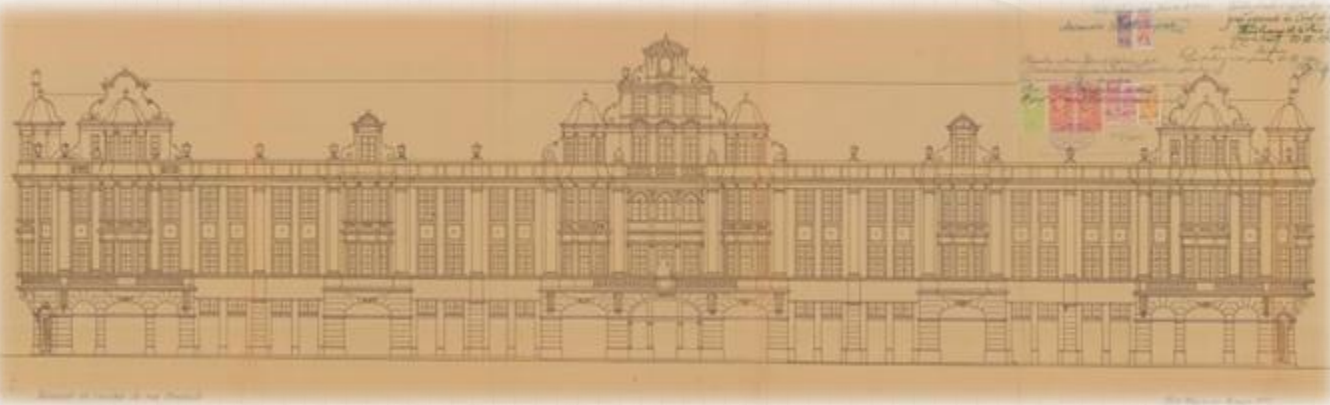

Projeto Edifício Ely - Fachada
(Theo Wiedersphan)

ACERVO
MUSEOLÓGICO
CAU/RS
(Amostragem)

■ ■ CENTRO DE MEMÓRIA DO CAU/RS

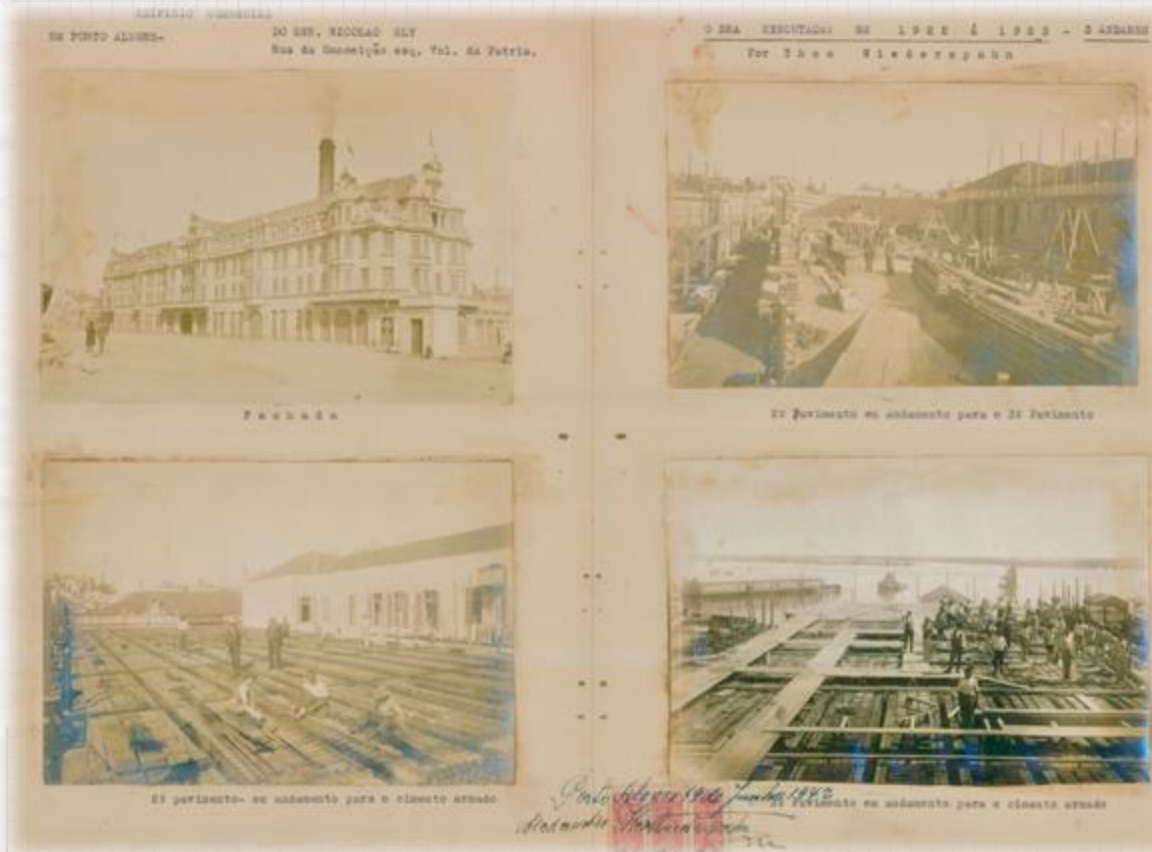

Prancha com registros de execução de obra Edifício Ely
(Theo Wiedersphan)

ACERVO
MUSEOLÓGICO
CAU/RS
(Amostragem)

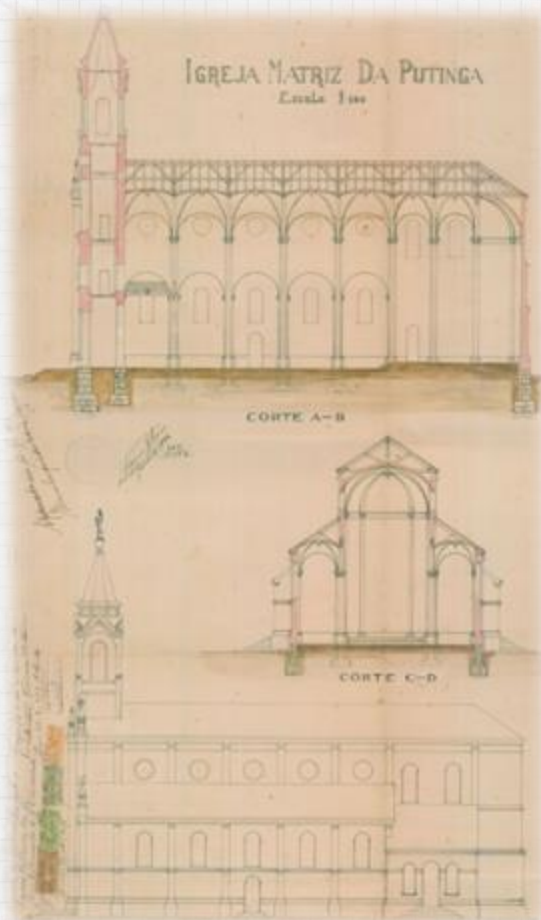

Projeto Igreja
Matriz de
Putinga
(Ticiano
Bettanin)

ACERVO
MUSEOLÓGICO
CAU/RS
(Amostragem)



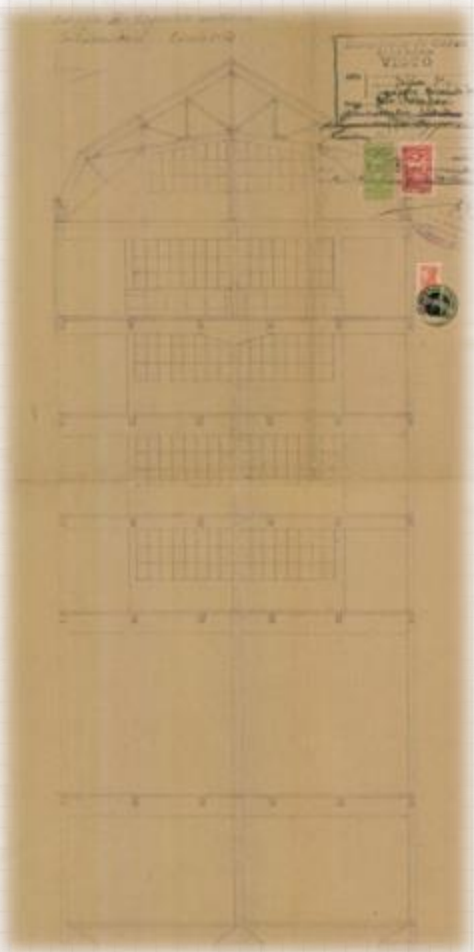

Projeto Livraria do
Globo Edifício B -
Esqueleto metálico
(Armando Boni)

ACERVO MUSEOLÓGICO CAU/RS (Amostragem)

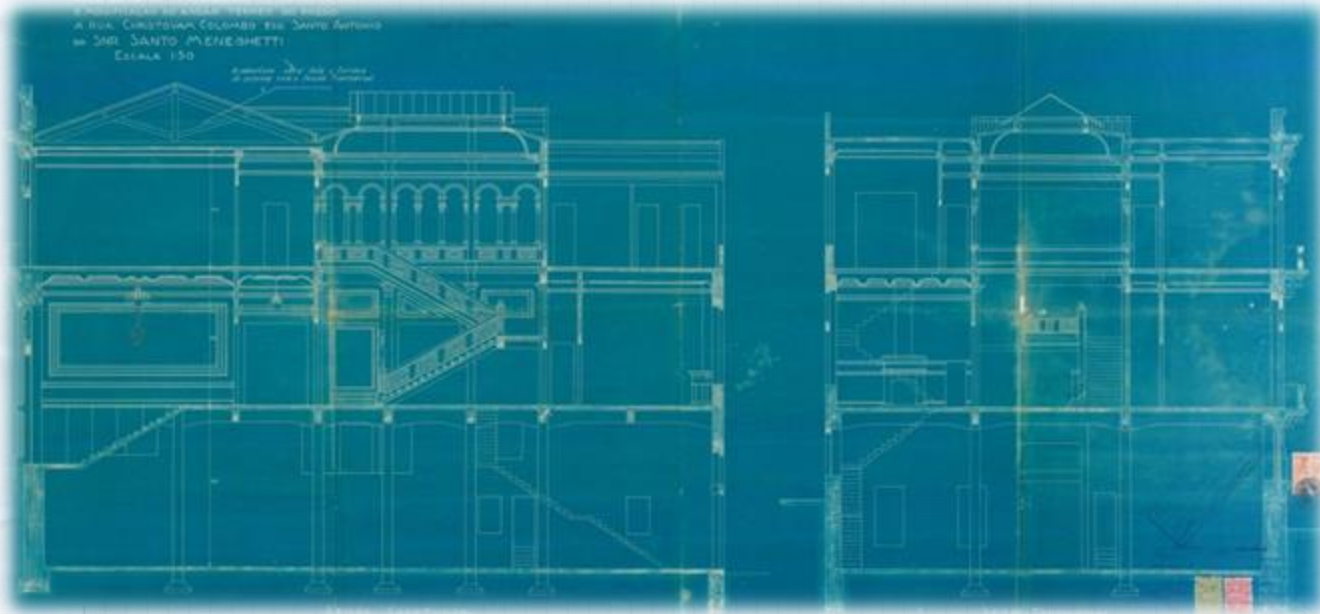

Projeto “Palacinho” corte transversal
(Armando Boni)

ACERVO
MUSEOLÓGICO
CAU/RS
(Amostragem)

Arquivístico - Composto por 4400 caixas de arquivo armazenadas em guarda externa, contendo materiais oriundos do CREA-RS e documentos gerados pelo CAU/RS desde a sua criação.

Bibliográfico - Contendo cerca de 800 livros, recebidos em doação ou adquiridos pelo Conselho.

ACERVO
ARQUIVÍSTICO E
BIBLIOGRÁFICO
CAU/RS

■ ■ CENTRO DE MEMÓRIA DO CAU/RS

2014 a 2018 - Digitalização de parte dos Acervos Arquivísticos e Museológicos;

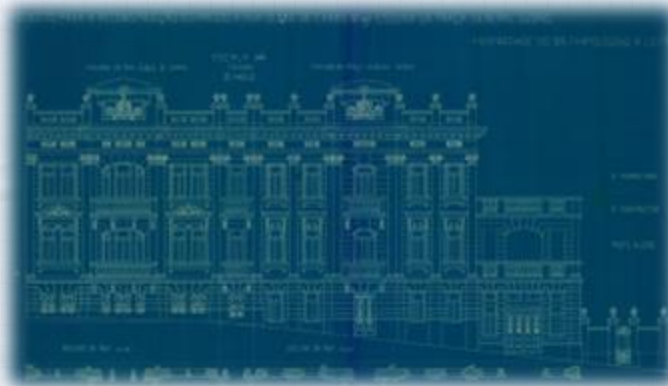

HISTÓRICO



CAU/RS
Conselho de Arquitetura
e Urbanismo do Rio Grande do Sul

■ ■ CENTRO DE MEMÓRIA DO CAU/RS

2019 e 2020 – Organização e guarda do Acervo do CAU/RS

- Controle de temperatura, umidade, pragas, limpeza;
- Disposição das caixas, evitando sobreposição;
- Arquivista disponível;
- Local para pesquisa na sede do CAU/RS, em Porto Alegre.



HISTÓRICO



25/11/2021 - Aprovação do **Regimento Interno** do **Centro de Memória** (DPO-RS nº 1386/2021)

18/02/2022 - Definição **Diretoria, Comissão de Acervos** e do **Conselho Consultivo** do Centro de Memória (DPO-RS nº 1420/2021)

18/03/2022 - Definição de **Políticas de Aquisição e Descarte de Acervos** (DPO-RS nº 1435/2022) e **Adesão à Rede Brasileira de Acervos** de Arquitetura e Urbanismo (DPO-RS nº 1436/2022)

**CRIAÇÃO E
CONSOLIDAÇÃO**



CAU/RS

Conselho de Arquitetura
e Urbanismo do Rio Grande do Sul

■ ■ CENTRO DE MEMÓRIA DO CAU/RS

Local de acervo, pesquisa e promoção da Arquitetura e Urbanismo, de caráter histórico, científico, artístico e cultural, constituído por acervos museológico, arquivístico e bibliográfico;

MISSÃO

Salvaguardar, tratar, oportunizar a pesquisa e promover a difusão dos acervos pertencentes ao CAU/RS relacionados à Arquitetura e Urbanismo;

VISÃO

Estabelecer a *interoperabilidade dos acervos de Arquitetura e Urbanismo do Rio Grande do Sul e atuar junto às redes nacionais e internacionais de acervos* deste campo;

**MISSÃO E
VISÃO**



CAU/RS
Conselho de Arquitetura
e Urbanismo do Rio Grande do Sul

■ ■ CENTRO DE MEMÓRIA DO CAU/RS

Mapear os acervos de Arquitetura e Urbanismo (Profissionais, Empresas, Instituições) existentes no estado do Rio Grande do Sul, na busca pela preservação de seus acervos;

Organizar e divulgar o acervo Museológico do CAU/RS através do “Tainacan”;

Desenvolver de Plano de Gestão Documental para o CAU/RS;

Atender a Portaria 398/2019 do Arquivo Nacional, quanto ao descarte com base na tabela de temporalidade.

CONVÊNIO CAU/RS X UFRGS (2021 e 2022)

■ ■ CENTRO DE MEMÓRIA DO CAU/RS

Software gratuito, que permite a gestão e a publicação de acervos digitais, para a criação de coleções digitais na Internet;

Pode ser utilizado para o **desenvolvimento de repositórios e bibliotecas digitais**, bem como ações de comunicação, exposições e de difusão de acervos digitais;

Desenvolvido pelo Laboratório de Inteligência de Redes da Universidade de Brasília, com apoio da Universidade Federal de Goiás, Instituto Brasileiro de Informação em Ciência e Tecnologia e do Instituto Brasileiro de Museus.

TAINACAN

REPOSITÓRIO DO ACERVO DIGITAL DO CENTRO DE MEMÓRIA DO CAU/RS



CENTRO DE MEMÓRIA DO CAU/RS

Primeira coleção contará com aproximadamente 100 itens, contemplando projetos desenvolvidos entre as décadas de 1910 e 1940, Carteiras de Registro Profissional e fotografias.

Busca [Busca avançada](#)

Filtros

Recolher todos

Autor

Adicione termos para filtrar...

Local de Produção

Adicione termos para filtrar...

Palavras-chave

- Estilo Arquitetônico (11)
- Nível de proteção patrimônio imóvel ... (21)
- Situação atual de patrimônio imóvel a... (34)
- Uso Atual (35)
- Uso Original (10)

[Ver todos](#)



Projecto a sêr construído a rua General Camara: para o senhor Alvaro Ferreira Leite

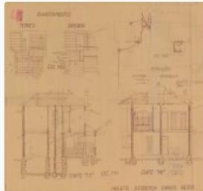

Projeto Residencia Carlos Giesen

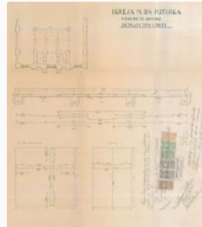

Igreja M. da Putinga concreto armado detalhe das lages



Igreja Matriz da Putinga Concreto armado Detalhe das vigas

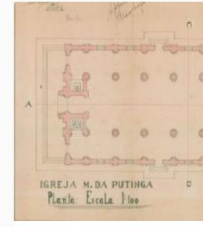

Igreja Matriz da Putinga



Igreja Matriz da Putinga



Edifício La Doria

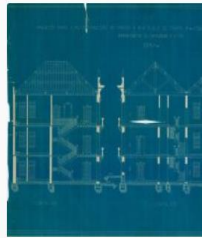

Projecto para reconstrução do prédio á rua Duque de Caxias



Projecto para reconstrução do prédio á rua Duque de Caxias nº507 esquina da Praça General Ozorio



Reservatório para 5000 litros. sobre torre de duas colunas de cimento armado Cálculos de Estabilidade

COLEÇÃO ACERVO MUSEOLÓGICO

ACERVO DIGITAL DO CENTRO DE MEMÓRIA DO CAU/RS



■ ■ CENTRO DE MEMÓRIA DO CAU/RS

Imagens em alta resolução que possibilitam ampliação para visualização do usuário



Projecto de edificio para o Snr. Horácio Carvalho nas
esquinas das ruas Andradas ~Araújo Ribeiro e Sete
de Setembro

[> ACERVO MUSEOLÓGICO >](#)

PROJECTO DE EDIFÍCIO PARA O SNR. HORÁCIO CARVALHO NAS ESQUINAS DAS RUAS ANDRADAS -ARAÚJO RIBEIRO E SETE DE SETEMBRO

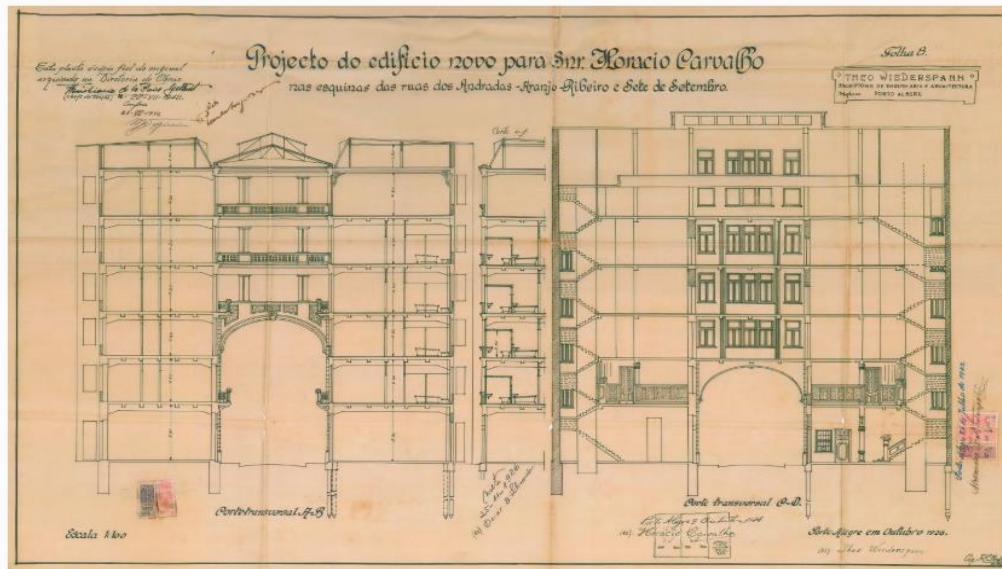

COLEÇÃO ACERVO
MUSEOLÓGICO

ACERVO DIGITAL
DO CENTRO DE
MEMÓRIA DO
CAU/RS



CAU/RS

Conselho de Arquitetura
e Urbanismo do Rio Grande do Sul

CENTRO DE MEMÓRIA DO CAU/RS

Descritores criados a partir de critérios do Inventário Nacional de Bens Culturais Musealizados (IBRAM) e Categories for the Description of Works of Art (CDWA - Getty), facilitando processos de indexação de informação, pesquisa de usuários especializados ou não e gestão de acervos.

Número de registro

CAURS00002

Título

Projecto de edificio para o Snr. Horácio Carvalho nas esquinas das ruas Andradas –Araújo Ribeiro e Sete de Setembro

Data de produção

07/1942

Década de concepção do projeto

1910

Autor

[Theodor Alexander Josef Wiederszalh](#)

Produtor

[Copista - B.C. Miceli](#)

Custodiadora

[Conselho de Arquitetura e Urbanismo do Rio Grande do Sul \(CAU/RS\)](#)

Denominação

[Projeto Arquitetônico - Corte Transversal](#)

Dimensões

Altura (cm)

56,5

Largura (cm)

86,2

Técnica

[Desenho - Nanuim](#)

Suporte

[Papel Vegetal](#)

Local de Produção

[Brasil - Rio Grande do Sul - Porto Alegre](#)

Situação

[Localizado](#)

Localização

[Reserva Técnica 01](#)

Palavras-chave

[Uso Atual - Cultural - Casa de Cultura Mário Quintana](#) | [Uso Original - Comercial - Sítio atual de patrimônio imóvel associado - Edificação existente](#) | [Nível de proteção patrimônio imóvel associado - Tombado em esfera estadual](#)

Localização In situ



Coleção

[Hotel Majestic](#)

Dados de registro visual

Autoria da Imagem

CAU/RS

Data de criação da imagem

03/11/2016

Técnica de Produção da Imagem

Digitalização

Dimensões da Imagem (pixels AxL)

9449x5970

Responsável Catalogação

[Catalogação - Barbara de Jesus Hoch](#)

Condições de Reprodução

Licenças



Este obra está licenciado com uma Licença Creative Commons Atribuição- NãoComercial-SemDerivações 4.0 Internacional.

Como Citar

As imagens são liberadas para trabalhos escolares. Outros usos mediante autorização conforme a Lei de Direitos Autorais: Lei nº 9.610, de 19 de fevereiro de 1998. Crédito obrigatória: Acervo Centro de Memória CAU/RS

**COLEÇÃO ACERVO
MUSEOLÓGICO**

**ACERVO DIGITAL
DO CENTRO DE
MEMÓRIA DO
CAU/RS**



CAU/RS
Conselho de Arquitetura
e Urbanismo do Rio Grande do Sul

■ ■ CENTRO DE MEMÓRIA DO CAU/RS

Coleção em processo de desenvolvimento, apresentará ao usuário possibilidades de roteiros educativos culturais relacionados a acervos de arquitetura e urbanismo, seja do CAU/RS ou de instituições parceiras.

☐ 📍 Caminhada do Patrimônio ...



☐ 📍



☐ 📍



☐ 📍



☐ 📍



☐ 📍



☐ 📍



COLEÇÃO ROTEIROS

ACERVO DIGITAL
DO CENTRO DE
MEMÓRIA DO
CAU/RS

■ ■ CENTRO DE MEMÓRIA DO CAU/RS

A **Coleção Roteiros** possui acesso direto a mapa de rota desenvolvido através do Google Maps e descrições sobre cada ponto do roteiro, possibilitando que o usuário realize vistas sem a necessidade de guia e possua informações relevantes sobre parada do trajeto. A coleção apresenta relacionamento entre pontos do roteiro e acervos relacionados da coleção museológica

COLEÇÃO ROTEIROS

ACERVO DIGITAL DO CENTRO DE MEMÓRIA DO CAU/RS

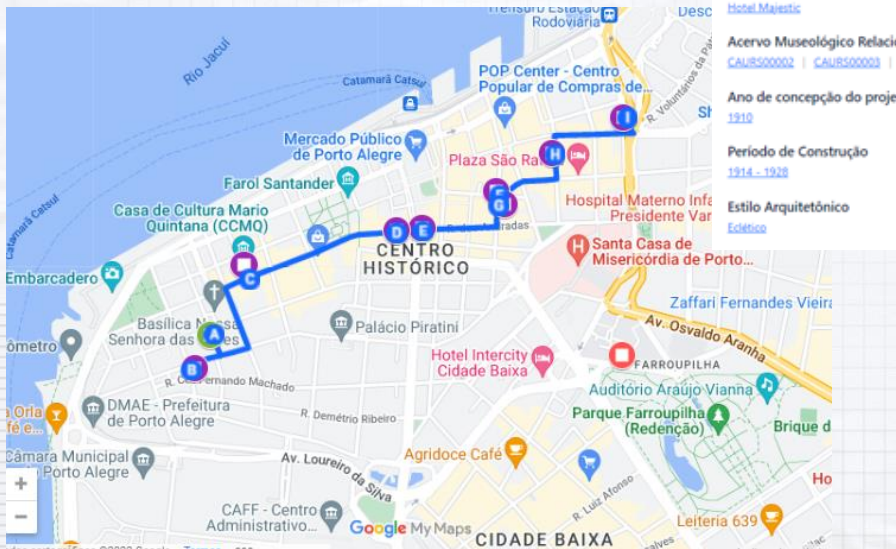

Ponto

2

Autor

[Theodor Alexander Josef Wiederspahn](#)

Edificação

[Hotel Majestic](#)

Acervo Museológico Relacionado

[CAURS00002](#) | [CAURS00003](#) | [CAURS00004](#)

Ano de concepção do projeto

1910

Período de Construção

1914 - 1928

Estilo Arquitetônico

Eclético

Uso original

Comercial

Uso atual

Cultural

Descrição

Em 1910, foi encomendado ao arquiteto Theo Wiederspahn o projeto do Hotel Majestic, que apresentou uma arrojada proposta de um edifício em dois blocos de sete pavimentos. A principal característica era as passarelas ligando os dois blocos sobre a Travessa Araújo Ribeiro. Embargada a construção das passarelas, com a alegação de elevado risco estrutural, foi construído entre 1914 e 1918, apenas o bloco oeste com cinco pavimentos. De 1927 a 1928, após a licença, foram construídos o bloco leste, as passarelas e as cúpulas, permanecendo o bloco oeste com os cinco pavimentos e definindo a assimetria que permanece até hoje. O tratamento decorativo contrastava com técnicas mais avançadas como o uso de estrutura externa portante, vigas de concreto armado e divisórias de estuque.



CAU/RS

Conselho de Arquitetura
e Urbanismo do Rio Grande do Sul

■ ■ CENTRO DE MEMÓRIA DO CAU/RS

Março/2022 - Manifestação de intenção de doação de parte do acervo da Metroplan, ao CAU/RS;

Julho/2022 - Aquisição de Mapotecas e Mesa de higienização;

Julho a Agosto/2022 - Desenvolvimento da Marca do Centro de Memória do CAU/RS;

Julho a Agosto/2022 - Trâmites para formalização da doação do Acervo do Arquiteto Clóvis Ilgenfritz da Silva, ao CAU/RS;

Agosto/2022 - Cadastro do Centro de Memória no Instituto Brasileiro de Museus - IBRAM;

22 de Novembro de 2022 - [Lançamento do Centro de Memória](#), durante a Programação da Trienal do CAU/RS.

MOVIMENTOS RECENTES E PRÓXIMOS

■ ■ CENTRO DE MEMÓRIA DO CAU/RS

Responsável pela elaboração e coordenação de planos, programas e projetos do desenvolvimento regional e urbano no Rio Grande do Sul, em março de 2022, a Metroplan formalizou [intenção de doar seu acervo histórico para o CAU/RS](#), contendo mapas, projetos, maquetes, documentos e livros.



ACERVO FUNDAÇÃO ESTADUAL DE PLANEJAMENTO METROPOLITANO E REGIONAL (METROPLAN)

■ ■ CENTRO DE MEMÓRIA DO CAU/RS

Os Itens que compõem o Acervo tem origem nas seguintes áreas de atuação de Clóvis:

- ARQUIPLAN;
- SAERGS;
- IAB;
- Partido dos Trabalhadores;
- Câmara de Vereadores de POA;
- Deputado Federal;
- Programa de Assistência Técnica à Moradia Econômica (ATME) a pessoas de baixa renda – ATHIS.



3º ENCONTRO NACIONAL DOS SINDICATOS DE ARQUITETOS - PALEGRE - 4,5 E 6 - MAIO - 71



ACERVO CLÓVIS ILGENFRITZ DA SILVA

