SICCAU Sistema de Informação e Comunicação do CAU

DIVULGAÇÃO DE CHAPAS NO PROCESSO ELEITORAL DO CAU

CHAPA 01 - CE/MG

Candidatos:

Candidato a conselheiro federal e respectivo suplente de conselheiro

NOME (Titular): MARCONDES NUNES DE FREITAS e **NOME (Suplente):** CARLOS EDUARDO HALLITE

Candidatos a conselheiros estaduais e respectivos suplentes de conselheiros

01 - **NOME (Titular):** CARMEM SILVIA MALUF e **NOME (Suplente):** MARIA PAULA DA CRUZ MENEGHELLO

02 - **NOME (Titular):** ELAINE SILVA FURTADO e **NOME (Suplente):** CARLOS AUGUSTO DE OLIVEIRA

03 - **NOME (Titular):** DANIELA AVELAR REZENDE LACERDA e **NOME (Suplente):** LETÍCIA APARECIDA GONÇALVES

04 - **NOME (Titular):** BRUNA SANTA CRUZ BELELA AMUI e **NOME (Suplente):** LIVIA SOUSA PIRES DE OLIVEIRA

05 - **NOME (Titular):** FERNANDA TONIM TOTOLI e **NOME (Suplente):** MARINA BIANCHI SANTOS

06 - **NOME (Titular):** KARINE FERREIRA ASSUMPCAO e **NOME (Suplente):** ANA FLÁVIA QUIRINO DE SOUZA

07 - **NOME (Titular):** CLAUDIA SIQUEIRA MISSON e **NOME (Suplente):** RAPHAELLA BEATRIZ MENDES

08 - **NOME (Titular):** FÚLVIA MARIA MENDES e **NOME (Suplente):** FERNANDA GOMES CAMPOS

09 - **NOME (Titular):** NALANDA MENDES CARVALHO e **NOME (Suplente):** CLÁUDIA GUIMARÃES GULTZGOFF

10 - **NOME (Titular):** Bruna Mendes Marinho e **NOME (Suplente):** VANESSA KIMYE ROSA FUJIMOTO

11 - **NOME (Titular):** MARINA BORGES DE MORAIS COSTA e **NOME (Suplente):** LARISSA NUNES HASHIMOTO

12 - **NOME (Titular):** DORIANE GUIMARAES BITTENCOURT e **NOME (Suplente):** MARIANNA COSTA MATTOS

13 - **NOME (Titular):** LUSSANE CUNHA PRISCINOTI e **NOME (Suplente):** JÉSSICA DE FÁTIMA ALVARENGA DIB

14 - **NOME (Titular):** ROSANE GONCALVES DE MORAES e **NOME (Suplente):** ALINE CRUVINEL SILVA

15 - **NOME (Titular):** MARIA THEREZA OLIVEIRA SANTOS e **NOME (Suplente):** MARIA EDUARDA SALGE MELO MIO

16 - **NOME (Titular):** JUNIA DE PAULA E SILVA e **NOME (Suplente):** FLÁVIA TANNOUS LARA

17 - **NOME (Titular):** GUSTAVO FELIPE CARDOSO HUEB e **NOME (Suplente):** MARIANA FERREIRA MARTINS GARCIA

18 - **NOME (Titular):** SERGIO LEMES e **NOME (Suplente):** FREDERICO AUGUSTO DE OLIVEIRA

19 - **NOME (Titular):** LEISIMAR PALIS COSTA e **NOME (Suplente):** MELISSA JORGE FAZOLINO TIAGO

20 - **NOME (Titular):** VERUSKA BICHUETTE CUSTODIO e **NOME (Suplente):** JANAINA DE MELO TOSTA

21 - **NOME (Titular):** DANIEL FELIPE RODRIGUES PEREIRA e **NOME (Suplente):** PATRICIA PACHECO DOS SANTOS

22 - **NOME (Titular):** AIRTON DANILO DE ARAUJO JUNIOR e **NOME (Suplente):** MARIA ZULEMA CARVALHO PAIXAO CORTES

Obs: Veja a síntese de currículo de cada condidato após o plano de trabalho.

Meios Oficiais de divugação:

Lista de meios oficiais de propaganda da chapa
WHATSAPP
chapauai2020@gmail.com
@uai.2020
chapa Uai 2020
telegram

Plano de Trabalho

Valorização e reconhecimento do trabalho do arquiteto,

Fiscalização e denúncias do exercício ilegal por outros profissionais não habilitados;

Criação de postos do Conselho, em municípios para apoio ao profissional;

Esclarecimento à população quanto à importância do papel do arquiteto urbanista na sociedade;

Definir as atividades dos núcleos laboratoriais, apenas como atividade social e não comercial, com orientação jurídica sobre estas atuações;

Incentivar racionalização e desburocratização dos procedimentos de aprovação de projetos, liberação de licenças e habite-se, junto aos municípios;

Ação efetiva na impugnação dos cursos à distância de Arquitetura e Urbanismo;

Apoiar e incentivar a presença de arquitetos e urbanistas em Conselhos Municipais;

Criar tabela de valor mínimo dos diversos tipos de projetos de maneira regionalizada;

Criação de cursos de capacitação profissional frente às mudanças do mercado e das novas legislações e tecnologias.

Busca de linhas de crédito específicas para modernização e aquisição de equipamentos, tais como computadores, impressoras, drones e outros facilitadores para atuação profissional.

Ações de incentivo na aplicabilidade da Lei de Assistência Técnica nº 11.888, para atendimento às pessoas de baixa renda, através de parceria entre o poder público e os arquitetos.

Candidato a conselheiro federal e respectivo suplente de conselheiro

1 - NOME (Titular): MARCONDES NUNES DE FREITAS

Arquiteto e Urbanista, formado pela UNB - Universidade de Brasília em 1978, com mais de 35 anos de experiência no desenvolvimento e na gestão de projetos, e contratos no setor de arquitetura, urbanismo, paisagismo e design envolvendo: empreendimentos de grande porte; execução, desenvolvimento e compatibilização de projetos prediais, urbanísticos e de infraestrutura urbana; coordenação de equipes multidisciplinares e gerenciamento administrativo e financeiro de contratos junto a órgãos públicos. Especialização na Scuola di Specializzazione per lo Studio ed il Restauro dei Monumenti - ICCROM da Universidade de Roma - Itália, através de bolsa de estudos do Governo Italiano - 1979/1980; MBA em Gestão de Negócios na Universidade de Uberaba - 2003/2005; Professor nos Cursos de Arquitetura e Urbanismo, Design de Interiores da Universidade de Uberaba desde 1997 e 2005 respectivamente. Secretário de Planejamento e Gestão Urbana da Prefeitura Municipal de Uberaba - 2015/2016, Secretário de Obras de 04/2018 a 01/2019 e Assessor Especial de Gabinete do Prefeito a partir de 2019. Diretor e Proprietário das empresas: PROARCH PROJETOS LTDA - 1985/2005 e MF ARQUITETURA LTDA desde 2005 com inúmeros projetos desenvolvidos no Brasil e em Dakar - Senegal.

1 - NOME (Suplente): CARLOS EDUARDO HALLITE

DADOS PESSOAIS

Nome: Carlos Eduardo Hallite

Data de Nascimento: 22/11/1957

Naturalidade: Santos – SP

FORMAÇÃO ACADÊMICA:

- 1º Grau - Colégio Santista - Santos / SP

- 2º Grau - Instituto de Educação Estadual “Canadá” - Santos /SP.
- Ensino Superior de Arquitetura e Urbanismo - Faculdade de Arquitetura e Urbanismo de Santos /SP. (Data/conclusão: 1981).
- Tese de Graduação Interdisciplinar - Tema: Terminal de Cargas - Porto de Santos - ano -1981.

PERFIL PROFISSIONAL

- Presta serviços na elaboração, desenvolvimento e detalhamento de Projetos de Arquitetura, Urbanismo, Paisagismo e Programação Visual desde 1982.
- Atua como Responsável Técnico na Execução de Obras.
- Atua no acompanhamento técnico, fiscalização e execução de obras residenciais, comerciais, industriais, corporativas e institucionais.
- Presta serviços na elaboração, desenvolvimento e detalhamento de Projetos de Arquitetura, desde 1988 para diversas empresas e instituições tais como: Banco do Brasil S.A., Infraero, CTBC, Cemig, IFTM, UFTM, Prefeitura de Uberaba, Prefeitura de Pirajuba, Receita Federal do Brasil, Agronelli., Usina Coruripe, San Marco Veículos, Kamelcar Veículos, SESI/Fiemg, MORI Energia Solar.
- Proprietário e Gestor do Escritório de Arquitetura**: HALLITE ARQUITETURA E URBANISMO LTDA**, fundado em 1988 e em atividade até a presente data.
- Conta com Acervo Técnico de elaboração e execução de mais de 700 (setecentos) projetos e obras de 1982 até a presente data.

ATIVIDADES PARALELAS

- **1990 -** Professor/Fundador do Curso de Arquitetura e Urbanismo da Universidade de Uberaba-MG.
- **1990 - 1995 -** Professor no Curso de Arquitetura da Universidade de Uberaba, nas matérias: Edificação, Desenho e Plástica.

- Inspetor adjunto do CREA MG, em Uberaba, no ano de 1993.
- Vice Presidente do Instituto de Engenharia e Arquitetura do Triângulo Mineiro de 1999 a 2001.
- Diretor do Instituto de Engenharia e Arquitetura do Triângulo Mineiro – IEATM - de 1991 até a presente data.

Candidatos a conselheiros estaduais e respectivos suplentes de conselheiros

1 - NOME (Titular): CARMEM SILVIA MALUF

Possui graduação em Arquitetura e Urbanismo pela Universidade Guarulhos (1978), mestrado em Ciências e Valores Humanos pela Universidade de Uberaba (2000) e doutorado em Arquitetura e Urbanismo pela Universidade de São Paulo (2006). Atualmente é professor titular da Universidade de Uberaba. Tem experiência na área de Arquitetura e Urbanismo, com ênfase em Projeto do Ambiente Construído, Planejamento da Paisagem e Desenvolvimento Histórico do Paisagismo, atuando principalmente nos seguintes temas: projetos arquitetônicos e urbanos, meio ambiente, áreas verdes, sustentabilidade, áreas de lazer, conforto ambiental e espaço livre.

1 - NOME (Suplente): MARIA PAULA DA CRUZ MENEGHELLO

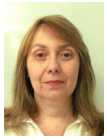

Graduação em Arquitetura pela Universidade de Uberaba-MG (1995) e Graduação em Engenharia Civil pela Universidade de Uberaba (1983). Pós graduação em Urbanismo Moderno e Contemporâneo, pela Pontifícia Universidade Católica de Campinas-SP (1999). Mestre em Inovação Tecnológica pela Universidade Federal do Triângulo Mineiro (2017), com o tema INOVAÇÃO EM TRANSPORTES: A IMPLANTAÇÃO DO SISTEMA BRT EM UMA CIDADE DE PORTE MÉDIO - O CASO DE UBERABA-MG. Arquiteta concursada, atualmente aposentada da Prefeitura Municipal de Uberaba, atuou por 33 anos na área de Planejamento Urbano da Secretaria de Planejamento e Gestão Urbana de Uberaba, tendo ocupado os cargos de Chefe de Seção de Uso e Ocupação do Solo, Diretora de Departamento de Planejamento Urbano, Diretora Geral e Secretária Adjunta. Entre julho/2017 e outubro/2018 atuou na área de Mobilidade Urbana e Transporte Coletivo da SEDEST - Secretaria de Defesa Social, Trânsito e Transporte. Professora na Universidade de Uberaba - UNIUBE, nas áreas de Planejamento Urbano e Transportes desde 1999. Supervisora de Patrimônio da Sociedade Educacional Uberabense desde fevereiro de 2017. Tem experiência na área de Arquitetura e Urbanismo, com ênfase em planejamento urbano, legislação urbanística, mobilidade urbana, trânsito e transporte coletivo.

2 - NOME (Titular): ELAINE SILVA FURTADO

- Engenheira Civil formada pela Escola de Engenharia do Triângulo Mineiro - Faculdades Integradas de Uberaba em dezembro de 1986
- Arquiteta formada pela Faculdade de Arquitetura e Urbanismo - Universidade Gama Filho - RJ em Julho de 1989
- Especialista em Engenharia de Segurança do Trabalho pela Faculdade de Engenharia e Arquitetura da FUMEC em Dezembro de 1997
- Mestre em Arquitetura e Urbanismo - Universidade Mackenzie - SP em Dezembro de 2000
- Especialista em Lightining Design pela Universidade Castelo Branco em julho de 2009
- Professora na Universidade Gama Filho – RJ no período de 05 de março de 1990 a 01 de dezembro de 1993 no curso de Arquitetura e Urbanismo
- Professora na Universidade de Uberaba de 12 de agosto de 1991 a 10 de dezembro de 1996 e de 16 de junho de 1998 onde permanece até hoje. Ministrou aulas nos curso de Arquitetura e Urbanismo, Engenharias Civil, Ambiental, de Produção e Elétrica, Turismo, Publicidade e Propaganda e Design de Interiores. Atualmente ministra aulas no curso de Arquitetura e Urbanismo e Design de Interiores.
- Professora no Centro Universitário do Triângulo - UNIT - Uberlândia de 03 de fevereiro de 1997 a 03 de agosto de 1998 no curso de Arquitetura e Urbanismo
- Professora da Faculdade de Engenharia do Triângulo Mineiro do Cesube de 01 de abril 2003 até 31 de agosto de 2012.
- Professora da Faculdade de Talentos Humanos em Uberaba de 06 de março de 2006 até 01 de agosto de 2007, no curso de Engenharia Ambiental, Elétrica e Mecatrônica.
- Possui a empresa Esfera Arquitetura e Engenharia desde 1992, onde desenvolve projetos na área de arquitetura e engenharia, construção e reforma de edificações particulares e públicas, como residências, lojas, consultórios, escritórios, edifícios, postos de saúde, instituições de ensino, indústrias e outros.
- Trabalhou como Chefe do Departamento de Patrimônio e Museus dentro da área técnica do Conselho do Patrimônio Histórico e Artístico de Uberaba de junho de 2008 a maio de 2009.

2 - NOME (Suplente): CARLOS AUGUSTO DE OLIVEIRA

Arquiteto e Urbanista há 22 anos, especialista em Design Gráfico, desenvolveu atividades como Arquiteto, Gerente Comercial e Diretor Técnico onde projetou e fez a gestão de projetos e de equipe multidisciplinar de arquitetura e engenharia. Possui vasto Acervo Técnico (CAT-A) como autor, compatibilizador e/ou coordenador de projetos residenciais multifamiliares, comerciais, industriais e institucionais desenvolvidos para empresas privadas e públicas pelos estados de Minas, Goiás, São Paulo, Bahia, Ceará e Rio Grande do Norte. Foi professor universitário durante 10 anos de disciplinas relacionadas ao desenho técnico, arquitetônico e à computação gráfica aplicada à engenharia e arquitetura. Iniciou especialização em Gestão de Projetos e hoje trabalha como autônomo na gestão de projetos e obras e na criação de projetos arquitetônicos.

3 - NOME (Titular): DANIELA AVELAR REZENDE LACERDA

Arquiteta e Urbanista, graduada pela Universidade de Uberaba no ano de 1995 e Pós-graduada em Projeto Arquitetônico na Universidade de Franca. Trabalhou na Prefeitura Municipal de Uberaba entre 1995 e 2011. Atualmente desenvolve o trabalho como autônoma na área de urbanismo e arquitetura.

3 - NOME (Suplente): LETÍCIA APARECIDA GONÇALVES

- Formada em Arquitetura e Urbanismo pela Universidade de Uberaba;
- Pós-Graduanda Master em Arquitetura e Lighting pelo Instituto de Pós Graduação de Goiania;
- Arquiteta da empresa Esfera Arquitetura e Engenharia que desenvolve projetos de arquitetura, paisagismo e urbanismo, detalhamentos, interiores, obras em geral, levantamento de obras, maquetes eletrônicas, criação de memoriais descritivos e quantitativos, além de ser a coordenadora dos estagiários supervisionados na empresa;
- Prestação de serviço para a Associação de voluntários Oficina da Alegria CNPJ: 26.263.629/0001-18 localizado a Rua Bento Ferreira nº460, sala 06, Bairro mercês, Uberaba-Brasil.

4 - NOME (Titular): BRUNA SANTA CRUZ BELELA AMUI

Bruna Santa Cruz Belela Amui

34 Anos, Brasileira, natural de São Paulo SP e residente em Uberaba MG.

Formada em Arquitetura e Urbanismo pela Universidade de Uberaba em janeiro de 2017

Atua como profissional autônoma desde 2017 em projetos de Arquitetura, Interiores e Paisagismo.

Membro do Conselho do Patrimônio Historico e Artístico de Uberaba desde Julho de 2018

4 - NOME (Suplente): LIVIA SOUSA PIRES DE OLIVEIRA

Atuação: Proprietária do Escritório 40D Arquitetura, desde janeiro de 2011, atuo com projetos da construção civil e execução de obras.

Graduação: Arquitetura e Urbanismo em 2009, pela Universidade de Uberaba-MG.; e Engenharia Civil em 2016, pela Universidade de Uberaba-MG..

5 - NOME (Titular): FERNANDA TONIM TOTOLI

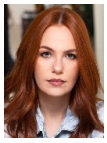

Fernanda Tonim Tótoli, 30 anos, arquiteta e urbanista, formada pela Universidade de Uberaba no ano de 2012. Pós-graduada com formação lato sensu em Designer de interiores pela instituição SENAC de ribeirão preto com conclusão no ano de 2016. Atuando em escritório na coordenação de projetos à 10 anos. Professora universitária no curso de Arquitetura e Urbanismo na instituição de ensino CESUBE/UNIBRASILIA unidade Uberaba desde 2018.

5 - NOME (Suplente): MARINA BIANCHI SANTOS

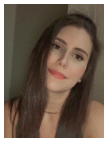

Marina Bianchi Santos, 24 anos, arquiteta e urbanista formada pela Universidade de Uberaba no final do ano de 2017. Atuando como arquiteta no escritório Formatto Arquitetura e Engenharia, da cidade de Uberaba, desde formada até o presente momento.

6 - NOME (Titular): KARINE FERREIRA ASSUMPCAO

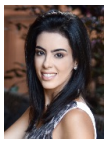

Formada em Arquitetura e Urbanismo pela Universidade de Uberaba, no ano de 1995. Atua como arquiteta proprietaria do seu Escritorio Karine Assumpção, na cidade de Uberaba MG.

6 - NOME (Suplente): ANA FLÁVIA QUIRINO DE SOUZA

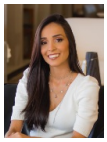

Arquiteta e Urbanista formada pela Universidade de Uberaba em 2018. Atualmente atua na área trabalhando em escritorio de Arquitetura.

7 - NOME (Titular): CLAUDIA SIQUEIRA MISSON

Arquiteta e Urbanista, formada na UNIUBE - Uberaba - MG em 1994, atuando na área até então.

Atuei como arquiteta na Prefeitura de Uberlândia em 1995 a 1996

Atuei como arquiteta na Prefeitura de Uberaba em 1996 a 1998

Escritório próprio em Brasília em 1998 a 2000

Proprietária da Art&tetto Arquitetura, Interiores e Urbanismo desde 2000

Atuando nas áreas de arquitetura e urbanismo na cidade de Uberaba

7 - NOME (Suplente): RAPHAELLA BEATRIZ MENDES

Possui graduação em Arquitetura e Urbanismo pela Universidade de Uberaba (2008) e pós-graduação em Engenharia de Segurança do Trabalho pela Faculdade Pitágoras de Belo Horizonte (2013). Atualmente é arquiteta/sócia no escritório João de Barro Arquitetura. Tem experiência na área de Arquitetura e Urbanismo, com ênfase em Planejamento e Projetos da Edificação, atuando principalmente no seguinte tema: arquitetura residencial, comercial, interiores, paisagismo e acompanhamento de obra

8 - NOME (Titular): FÚLVIA MARIA MENDES

Graduada em Arquitetura e Urbanismo pela Universidade de Uberaba (Julho/2013);

Pós graduada lato sensu em Gestão Ambiental pela Universidade de Uberaba (Julho/2016);

Mestranda em Arquitetura e Urbanismo pela Universidade Federal de Uberlândia;

Coordenadora do curso de Arquitetura e Urbanismo - CESUBE/ Brasília Educacional- unidade Uberaba;

Professora Universitária nos cursos de Arquitetura e Urbanismo e Engenharia Civil no CESUBE;

Arquiteta/ Diretora da empresa AU Arquitetos Associados em Uberaba-MG;

Atuação e experiência em diversas áreas de projetos executivos, exemplo: Projetos Institucionais; Industriais; Residenciais e Urbanísticos.
Atuação e interesse nas linhas de pesquisas: Planejamento Urbano e Regional; Habitação de Interesse Social; Segregação Urbana; Mobilidade Urbana; Uso e Ocupação do solo Urbano, Saneamento Básico; Paisagismo Urbano; Psicologia do Ambiente Construído; Antropologia aplicada à arquitetura.

8 - NOME (Suplente): FERNANDA GOMES CAMPOS

Graduada em Arquitetura e Urbanismo pela EESC (Escola de Engenharia de São Carlos), da Universidade de São Paulo (2007), Especialista em Artes Visuais: Cultura e Criação, pelo SENAC-MG (2013) e Mestre em Teoria e História da Arquitetura e Urbanismo, pelo IAU-USP São Carlos (2018). Tem experiência na área de Projeto de Arquitetura e Urbanismo, com ênfase em desenvolvimento de projetos executivos e de maquetes eletrônicas. Atualmente é docente na Universidade de Uberaba (Uniube), na área de Representação e Linguagem, nos cursos de Arquitetura e Urbanismo e Design de Interiores.

9 - NOME (Titular): NALANDA MENDES CARVALHO

Possui graduação em Arquitetura e Urbanismo pela Universidade de Uberaba(2011) e especialização em Master em Arquitetura e Urbanismo pelo Instituto de Pós-Graduação e Graduação(2014). Tem experiência na área de Artes, com ênfase em Arquitetura. (Texto gerado automaticamente pela aplicação CVLattes)

Identificação

Nome

Nalanda Silva Mendes

Formação acadêmica/titulação

2012 - 2014

Especialização em Master em Arquitetura e Urbanismo. (Carga Horária: 480h).
Instituto de Pós-Graduação e Graduação, IPOG, Brasil.
Título: Psicodinâmica das cores aplicada a ambientes residenciais.

2007 - 2011

Graduação em Arquitetura e Urbanismo.
Universidade de Uberaba, UNIUBE, Brasil.
Título: Reconexões Urbanas.
Orientador: Varlete Aparecida Benevente.

Áreas de atuação

1.

Grande área: Lingüística, Letras e Artes / Área: Artes / Subárea: Arquitetura/Especialidade: Design de Interiores.

Idiomas

Inglês

Compreende Razoavelmente, Fala Razoavelmente, Lê Razoavelmente, Escreve Razoavelmente.

Espanhol

Compreende Bem, Fala Bem, Lê Bem, Escreve Razoavelmente.

Português

Compreende Bem, Fala Bem, Lê Bem, Escreve Bem.

9 - NOME (Suplente): CLÁUDIA GUIMARÃES GULTZGOFF

Arquiteta e Urbanista, Pós- graduada em Master em Arquitetura e light design. Atualmente autônoma na cidade de Uberaba, atuando em projetos de interiores e iluminação com parcerias em escritórios e lojas deste seguimento. Possui experiência em escritórios de iluminação, acompanhamento de obras e desenvolvimento de cronogramas.

10 - NOME (Titular): Bruna Mendes Marinho

Arquiteta e Urbanista formada na UNIUBE 2012

Com quase 8 anos de experiência na área, já residiu em Campinas SP por 5 anos e atualmemte trabalha em seu escritório próprio, Studio MM em Uberaba MG.

Foi uma das selecionadas no III Congresso Internacional de Cidades Criativas em jul. de 2013:

descrição do reconhecimentoICONO14
Actas Científicas
ISBN 978-84-15816-05-8

Publicação nos anais do III Congresso Internacional de Cidades Criativas com o Trabalho Final de Graduação 2012: Habitação Limítrofe.

III Congresso Internacional de Cidades Criativas, organizado pelo LANTEC - Laboratório de Inovações Tecnológicas Aplicadas na Educação da UNICAMP - Universidade Estadual de Campinas, Brasil, e pelo GRUPO CIUDADES CREATIVAS de la UCM - Universidad Complutense de Madrid e da Asociación Científica ICONO14, Espanha. O objetivo do III Congresso Internacional de Cidades Criativas é promover a sinergia de ações de grandes e pequenas cidades a nível nacional e internacional, para contribuir para a agenda da ONU-Habitat e da Rede de Cidades Criativas da UNESCO e para difundir a criatividade de diferentes projetos urbanos.

10 - NOME (Suplente): VANESSA KIMYE ROSA FUJIMOTO

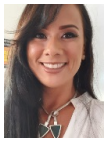

Formada pela Universidade de Uberaba

Atua na cidade de Uberaba e região, com projetos Arquitetônicos, interiores e adaptações residenciais e comerciais.

Membro efetivo do conselho fiscal do Instituto de Engenharia e Arquitetura do Triangulo Mineiro - IEATM.

11 - NOME (Titular): MARINA BORGES DE MORAIS COSTA

Técnica em edificações pelo Cefet, Arquiteta Urbanista formada pela Uniube e pós graduanda em Arquitetura e Cidade. Durante parte da graduação pude fazer estágio em escritórios de arqutetura o que me deu um boa preparação para o mercado de trabalho, em 2016 tive oportunidade de trabalhar em uma fábrica de móveis integrando a equipe de produção criativa, com isso pude participar de eventos na área de arquitetura e design e conhecer profissionais importantes do cenário atual.

Desde 2019 até a atualidade estou tendo o imenso prazer de poder trabalhar para a população, hoje contratada pela Prefeitura Municipal de Delta-MG, posso contribuir diretamente com o desenvolvimento urbano e o bem estar da população. Responsável pelos projetos arquitetônicos e fiscalizações de obras municipais, está sendo uma experiência bastante completa como profissional, aprendendo cada dia mais, seja com profissionais da área da construção civil, ou de outros setores que são importantes para a boa realização dos trabalhos.

Sou uma profissional com alto senso de responsabilidade, disciplina e rigorosa com os resultados e metas. Sou comunicativa, tenho alta capacidade de aprendizagem e facilidade de trabalhar em grupo. Sou receptiva e sempre em busca de feedbacks de clientes e colegas visando melhorar meu desempenho.

11 - NOME (Suplente): LARISSA NUNES HASHIMOTO

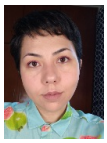

Graduada em Arquitetura e Urbanismo pela UNESP - Presidente Prudente (2014). Pós graduada em Planejamento de Cidades, pela Faculdade Unyleya (2020). Funcionária pública na Prefeitura Municipal de Uberaba desde 2018.

12 - NOME (Titular): DORIANE GUIMARAES BITTENCOURT

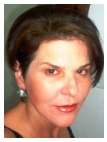

FORMAÇÃO ACADÊMICA

3º GRAU

- Graduada em Arquitetura e Urbanismo pela Universidade de Uberaba – UNIUBE, tendo iniciado o curso no ano de 1991 e finalizado o mesmo em 1994.
- Graduada em Decoração pela Universidade Federal de Uberlândia – UFU, tendo iniciado o curso no ano de 1986 e finalizado o mesmo em 1990.
- Participação como aluna ,no Curso de Graduação de Iluminação e Design de Interiores – pela Universidade Castelo Branco R.J. - Lato- Sensu, na cidade de Uberlândia, iniciado o curso em setembro de 2005 e finalizado em janeiro de 2007 .

EXPERIÊNCIA PROFISSIONAL

- **BITTENCOURT ARQUITETURA & INTERIORES**. Arquiteta e Decoradora responsável pelos projetos realizados dentro da empresa. Desenvolvimento de **projetos arquitetônicos,** utilização do AutoCad, (levantamento de dados, estudo preliminar, anteprojeto e projeto legal/executivo, envolvendo detalhamento , referente à edificações residenciais, e prédios englobando- comercio/serviços/indústria(entre eles, na cidade de Araxá): **Atuação na área de SAÚDE :**ampliação da **UNIMED (AMPLIAÇÃO - SEDE ADMINISTRATIVA) ; LABORATÓRIO SÃO LUCAS; CLIMED; CLÍNICA REVITÁ; HOSPITAL DOM BOSCO** (reforma e ampliação) **; CLINICA VISAR(2019) ASERPA - SAÚDE ;CENTRO DE FISIOTERAPIA; E REITORIA (ampliação) ENTRE OUTROS ;**
- **CULTURA INGLESA; USINA VECOL**(ampliação.);**ACAUÃ - ARMAZENS GERAIS -(BENEFICIADORA DE CAFÉ -**2018**)** : **UNICRED - AGENCIA ARAXÁ**: **,**e P**rojetos de Arquitetura de Interiores** (assessoria à obras, detalhamento, quantitativo e especificação dos materiais de revestimento e pintura; forros, locação do pontos elétricos e hidráulicos e outros) e **decoração** (especificação e sugestão de adornos, design de mobiliário; especificação de iluminação). De fev/96 até presente data, em Araxá – M.G

12 - NOME (Suplente): MARIANNA COSTA MATTOS

Mestre em Ambiente Construído e Patrimônio Sustentável pela UFMG. Especialista em Sistemas Tecnológicos e Sustentabilidade Aplicados ao Ambiente Construído, pela UFMG. Especialista em Ensino a Distância, pela Universidade Braz Cubas. Arquiteta e Urbanista pela Universidade de Uberaba (UNIUBE).

Atualmente é professora no Centro Universitário de Formiga (UNIFOR-MG), onde exerceu também a função de coordenadora por 3 anos. Ministra as disciplinas: PIAUP (Projeto Integrado de Arquitetura, Urbanismo e Paisagismo), Planejamento Urbano, Desenho Urbano, Sistemas Estruturais, Ética e Prática Profissional, Desenho Computacional, História e Teoria da Arquitetura, do Urbanismo e do Design, bem como outras disciplinas relacionadas a área de projetos e tecnologia das construções. Ministrou aulas também nos cursos de Engenharia Civil, Engenharia Química, Engenharia Ambiental e Engenharia de Produção.

Anteriormente, ministrou aulas no curso de Arquitetura e Urbanismo da Escola de Arquitetura, da Universidade Federal de Minas Gerais (UFMG) por meio do Programa Capes-REUNI.

Criadora do curso "Conexão Docência", para orientação de ferramentas no enisno on-line.

Autora do livro "Meu Melhor Presente: um livro sobre parto, humanização, informação e respeito", por meio de um projeto pessoal.

13 - NOME (Titular): LUSSANE CUNHA PRISCINOTI

Arquiteta e Urbanista graduada pela Universidade de Uberaba em 1996.

Especialista em:

Auditoria e Gestão Ambiental;

Auditoria e Gestão Pública.

13 - NOME (Suplente): JÉSSICA DE FÁTIMA ALVARENGA DIB

Jéssica de Fátima Alvarenga Dib, 26 anos, Bacharel em Arquitetura e Urbanismo pela Universidade de Uberaba - **Uniube**, atualmente moro na cidade de Perdizes onde exerço a profissão juntamente com uma Engenheira Civíl.

1. **2014** – Bolsista da Universidade de Uberaba no Hospital Veterinário, área: Financeira e administrativa.
2. **2015-2016** – Estagiária no Escritório Rosemary Ribeiro Arquitetura & Interiores, transcrevendo projetos para AutoCAD; maquetes em 3D utilizando o Software Sketchup e visitação em obras.
3. **2017** – Arquiteta e urbanista no escritório JBR Projetos e Construções.
4. **2018-2020** – Arquiteta e urbanista – Projetos e Construções.

14 - NOME (Titular): ROSANE GONCALVES DE MORAES

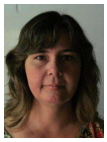

Nome: **ROSANE GONÇALVES DE MORAES**

Nacionalidade: brasileira

Estado civil: casada

Idade: 45 anos

CI: M-6.978.653 Órgão Expedidor: SSP/MG

CPF: 976.043.586-00

CAU- A 26978-6

Endereço para contato: Rua Prefeito João Luiz de Carvalho, 402, Centro – Carmo do Paranaíba/MG – CEP: 38840-000

Telefone celular: (34)99247-0510

E-mail: rosane_cp@hotmail.com

EXPERIÊNCIA PROFISSIONAL:

- Prestação de serviços Técnicos Profissionais de Engenharia e/ou Arquitetura e/ou Agronomia, no Estado de Minas Gerais, na área de abrangência da gerência de filial de apoio ao Desenvolvimento Urbano em Belo Horizonte – GIDURBH – contratada em 26 de julho de 2009 – Atividades desenvolvidas: B302, B304, E301, E302 – Vistoria, Acompanhamento e Recebimento de Equipamento, Insumo, Obra e Serviço Urbano e Rural.
- Exercício da Arquitetura – Prefeitura Municipal de Carmo do Paranaíba – empossada em janeiro de 2007
- Exercício da Arquitetura – Prefeitura Municipal de Carmo do Paranaíba – maio de 2005 a dezembro de 2006
- Arquiteta/Vendedora - Portobello Shop - Brasília/DF- dezembro de 2004 a março de 2005
- Desenhista/Cadista - PCI Consultoria e projetos - Belo Horizonte/MG - outubro de 2004 a dezembro de 2004
- Exercício da Arquitetura - Construart - Pirenópolis/GO - setembro de 2002 a outubro de 2004
- Arquiteta - Condomínio Santa Bárbara Residencial - Pirenópolis/GO - junho de 1999 a julho de 2003
- Arquiteta - Hotel Quinta Santa Bárbara - Pirenópolis/GO - junho de 1999 a março de 2002
- Arquiteta - Escritório de Engenharia e Arquitetura - Brasília/DF - janeiro de 1999 a agosto de 1999
- Designer - Spazio Mobile - Brasília/DF - abril de 1998 a agosto de 1998

FORMAÇÃO ACADÊMICA

- Graduação em Arquitetura e Urbanismo - Universidade de Uberaba - 1993 a 1997.
- Graduação em Tecnólogo em Segurança do Trabalho – Universidade de Santo Amaro – 2006 a 2008.

14 - NOME (Suplente): ALINE CRUVINEL SILVA

Arquiteta pela universidade de Uberaba-MG
Ano 1997

15 - NOME (Titular): MARIA THEREZA OLIVEIRA SANTOS

Maria Thereza Oliveira Santos

Arquiteta e Urbanista pela Universidade de Uberaba (UNIUBE - 2012/2016), Pós-Graduada em Design de Interiores pelo SENAC-SP (2017/2018). Atualmente é servidora pública na Prefeitura Municipal de Uberaba, estando como Diretora do Departamento de fomento à Cultura e Patrimônio Histórico da Fundação Cultural de Uberaba, conselheira do Conselho de Patrimônio Histórico e Artístico de Uberaba - CONPHAU e do Conselho Municipal de Turismo de Uberaba - COMTUR. Arquiteta autonoma e sócia em escritório de arquitetura desde 2017. Possui experiência nas áreas de projetos arquitetônicos e de interiores, projetos luminotécnicos e questões relacionadas ao patrimônio histórico e cultural.

15 - NOME (Suplente): MARIA EDUARDA SALGE MELO MIO

Maria Eduarda Salge Melo Mio, 26 anos,

Arquiteta e Urbanista pela UNIUBE - Universidade de Uberaba (UNIUBE – 02/2012 – 12/2016) e pós graduada em Design de Interiores pelo SENAC - Ribeirão Preto (03/2017 – 12/2018).
Atualmente (2017-2020) atuo como autônoma, em projetos arquitetônicos, residenciais e comerciais, interiores e reformas em geral. Oferencendo serviços de projetos arquitetônicos completos, projeto legal, representação em 3d e acompanhamento de obras.
Atuação como estagiária em Prefeitura Municipal de Uberaba (Abril 2015 - Dezembro 2016) passando por três departamentos: De Projetos; De Uso e Ocupação do Solo e por fim De Arquitetura e Estética Urbana.
Breve experiência como auxiliar de administração e gerenciamento de obras na empresa Parâmetro Arquitetura, em Uberaba (junho a Agosto de 2019).

16 - NOME (Titular): JUNIA DE PAULA E SILVA

Formada em Arquitetura e Urbanismo pela UNIUBE em 2017, pós graduada em Master em Arquitetura pelo IPOG e formada em Design de Interiores pela UNIUBE em 2012.
Seu escritório trabalha com projetos de arquitetura e interiores residenciais, comerciais e coorporativos, reformas e consultorias.

16 - NOME (Suplente): FLÁVIA TANNOUS LARA

Arquiteta e Urbanista, graduada pela Universidade de Uberaba no ano de 2014.

Reside em Uberaba-MG e atua na elaboração de projetos Arquitetônicos e acompanhamento de execução de obras.

17 - NOME (Titular): GUSTAVO FELIPE CARDOSO HUEB

Formado em Arquitetura e Urbanismo pela Universidade de Uberaba

Sócio Proprietário Escritório Ágape Arquitetura - Uberaba MG

MBA em Gerenciamento de Obras e Tecnologia da Construção

17 - NOME (Suplente): MARIANA FERREIRA MARTINS GARCIA

Doutoranda em Tecnologia da Arquitetura pela Faculdade de Arquitetura e Urbanismo da Universidade de São Paulo (FAUUSP). Possui graduação em Arquitetura e Urbanismo pela Universidade de Uberaba (2011) e Mestrado em Arquitetura, Urbanismo e Tecnologia pelo Instituto de Arquitetura e Urbanismo da Universidade de São Paulo, campus de São Carlos - IAU/USP (2016). Atualmente é professora na Universidade de Uberaba (MG) nos cursos de Arquitetura e Urbanismo e de Design de Interiores, responsável pelas disciplinas de Conforto Ambiental I, II e III, de Bioarquitetura e de Projeto de Arquitetura IV. Atua na área de Arquitetura e Tecnologia, pesquisando sobre os temas: conforto térmico, visual e acústico, arquitetura hospitalar e avaliação pós-ocupação.

18 - NOME (Titular): SERGIO LEMES

Sergio Lemes, arquiteto Graduado na Universidade de Uberaba, no ano de 2003, ex docente na mesma instituição, atuo nas áreas de projetos e acompanhamentos residenciais e comerciais.

18 - NOME (Suplente): FREDERICO AUGUSTO DE OLIVEIRA

Arquiteto e Urbanista, mineiro, graduado na Universidade de Uberaba (UNIUBE) e pós-graduando em Arquitetura Digital e Projetos Paramétricos no Centro Universitário Belas Artes de São Paulo. Desde 2018 sócio-proprietário do Studio FVF Arquitetura, apaixonado em arquitetura, urbanismo e arquitetura digital. Com experiência no desenvolvimento e coordenação de projetos. Sempre a procura de desenvolver novas experiências através do design.

19 - NOME (Titular): LEISIMAR PALIS COSTA

Formação Acadêmica
Curso de Especialização em Gestão Ambiental – Diagnóstico Ambiental, IFTM – Instituto Federal de Educação e Tecnologia do Triangulo Mineiro - Campus Uberaba – concluído em novembro de 2015.
Curso de Gestão em Ergonomia, Saúde e Segurança do Trabalho, fornecido pela empresa Proergon Segurança e Saúde do Trabalhador, Assessoria e Consultoria – concluído em setembro de 2011.
Curso de Especialização em Engenharia de Segurança do Trabalho, concluído em junho de 2009 pela Pró-Reitoria de Pesquisa e Pós Graduação da Universidade de Uberaba.
Curso Superior de Arquitetura e Urbanismo concluído em 18 de Janeiro de 2006 pelo Centro de Ciências Tecnológicas da Universidade de Uberaba.

Experiência Profissional Atual
Projetista Sênior da Empresa Sanest, Projetos e Consultoria Ltda.

19 - NOME (Suplente): MELISSA JORGE FAZOLINO TIAGO

Meu nome é Melissa Fazolino, sou Arquiteta e Urbanista e trabalho com projetos arquitetônicos na cidade de Uberaba MG.

20 - NOME (Titular): VERUSKA BICHUETTE CUSTODIO

Arquiteta e Urbanista formada em 2016 pela Universidade de São Paulo; Mestre em Ciências e Tecnologia Ambiental pela Universidade Federal do Triangulo Mineiro. Experiência profissional em arquitetura de espaços de esnsino e espaços públicos. Atualmente Assessora em Projetos de Arquitetura e Urbanismo na Universidade Federal do Triangulo MIneiro.

20 - NOME (Suplente): JANAINA DE MELO TOSTA

Possui graduação em Arquitetura e Urbanismo pela Universidade de Uberaba (1996) e mestrado em Urbanismo pela Pontifícia Universidade Católica de Campinas (2005).

Atualmente é professor titular da Universidade de Uberaba, na área de projeto do ambiente construído, desenho e planejamento urbano.

Possui experiência profissional com desenvolvimento de Projetos de Arquitetura e Urbanismo, principalmente com projetos de edificios particulares e públicos, com ênfase em edifícios de saúde e de educação.

21 - NOME (Titular): DANIEL FELIPE RODRIGUES PEREIRA

Arquiteto e Urbanista, Pós-graduado em Direito Urbanístico e Ambiental. Atualmente é servidor público na Prefeitura Municipal de Uberaba, estando como Superintendente de Planejamento Urbano na SEPLAN, Presidente do Conselho de Patrimônio Histórico e Artístico de Uberaba - CONPHAU, membro do Grupo técnico executivo do Plano Diretor - GTE/PD e diversos Conselhos. Possui experiência nas áreas de docência, projeto arquitetônico e urbanístico, legislação urbanística, gestão urbana, aprovação de projetos arquitetônicos, de loteamentos e análises de viabilidade urbanística para implantação de empreendimentos imobiliários.

21 - NOME (Suplente): PATRICIA PACHECO DOS SANTOS

Arquiteta e Urbanista - Universidade de Uberaba (2005-2009)

Pós- Graduação em Design de Interiores - Senac Ribeirão Preto (2011-2013)

Autônoma

22 - NOME (Titular): AIRTON DANILO DE ARAUJO JUNIOR

Arquiteto formado pela Universidade de Uberaba em 1995, especialista pela Universidade de Uberaba em 2012. Docente na Universidade de Uberaba desde 2004 nos cursos de Arquitetura e Urbanismo e também no curso de Design de interiores. Trabalho com projetos residênciais, comerciais, institucionais além de construtor.

22 - NOME (Suplente): MARIA ZULEMA CARVALHO PAIXAO CORTES

Possui graduação em Arquitetura e Urbanismo pela Universidade Federal do Rio de Janeiro (1987) e Mestrado em Ciência e Valores Humanos pela Universidade de Uberaba (2000) com a Dissertação " Meios de Inovação na Sociedade do Conhecimento". Atua no setor público como Assessora Executiva do CODAU, empresa de saneamento municipal de Uberaba, MG, onde desenvolve projetos de arquitetura e urbanismo. Na área privada, desenvolve projetos na área de Arq Corporativa, Arq Hospitalar, incluindo Hemodinâmica, Medicina Nuclear, Radioterapia, Diagnóstico por Imagem e Oncologia e projetos de residências. Até 2012, atuou como Diretora de Projetos da Prefeitura Municipal de Uberaba onde coordenou e desenvolveu o projeto do Parque Tecnológico Uberaba e criou o projeto da Bio-Rota. Junto com o Eng° Roberto Spolidoro, criou a proposta para a Terceira Etapa do Parque Tecnológico Uberaba, que inclui a criação da Rede de Habitats de Inovação do Triângulo Mineiro, aprovada com recursos pela FINEP para implantação entre 2011 e 2014 . Tem grande experiência na área de Urbanismo, com ênfase em Planejamento e Projeto do Espaço Urbano, atuando principalmente nos seguintes temas: parques tecnológicos, habitats de Inovação, incubadoras de empresas, tecnópoles e desenvolvimento regional inovador. Entre 1997 e 2005, atuou como professora do Curso de Arquitetura e Urbanismo, das Engenharias e Diretora de Área Estratégica na Universidade de Uberaba onde criou a Incubadora de Tecnologia e Negócios ?UNITECNE, ainda em funcionamento. Como pesquisadora, aprovou projetos no CNPq, FINEP, FAPEMIG e SEBRAE.

CHAPA 02 - CE/MG

Candidatos:

Candidato a conselheiro federal e respectivo suplente de conselheiro

NOME (Titular): DANILO SILVA BATISTA e **NOME (Suplente):** MARILIA PALHARES MACHADO

Candidatos a conselheiros estaduais e respectivos suplentes de conselheiros

01 - **NOME (Titular):** FERNANDA BASQUES MOURA QUINTAO e **NOME (Suplente):** MARCELO GOULART DE SENA

02 - **NOME (Titular):** ANTONIO AUGUSTO PEREIRA MOURA e **NOME (Suplente):** CLAUDIA ALKMIM GUIMARAES TEIXEIRA

03 - **NOME (Titular):** SERGIO MYSSIOR e **NOME (Suplente):** RAMON DUPLÁA SOARES PINHEIRO DE ARAUJO MOREIRA

04 - **NOME (Titular):** CECILIA MARIA RABELO GERALDO e **NOME (Suplente):** ANA CARLA DE CARVALHO

05 - **NOME (Titular):** RAFAEL DECINA ARANTES e **NOME (Suplente):** ISABELA STIEGERT

06 - **NOME (Titular):** JOAO HENRIQUE DUTRA GRILLO e **NOME (Suplente):** ANA PAULA GUEDES DA FONSECA ALVIM

07 - **NOME (Titular):** CARLOS EDUARDO RODRIGUES DUARTE e **NOME (Suplente):** CLAUDIA BERNADETH RIBEIRO

08 - **NOME (Titular):** GUSTAVO ROCHA RIBEIRO e **NOME (Suplente):** DENISE AURORA NEVES FLORES

09 - **NOME (Titular):** MICHELA PERIGOLO REZENDE e **NOME (Suplente):** ADRIANE DE ALMEIDA MATTHES

10 - **NOME (Titular):** FELIPE COLMANETTI MOURA e **NOME (Suplente):** THAIS RIBEIRO CURI

11 - **NOME (Titular):** MARIA ANGÉLICA TEIXEIRA DE ARAÚJO e **NOME (Suplente):** DANIELA MARIA VALADARES FENELON

12 - **NOME (Titular):** KARLA CRISTINA DE FREITAS JORGE ABRAHAO e **NOME (Suplente):** GÉSSICA MARA RODRIGUES

13 - **NOME (Titular):** FERNANDO CÉSAR LEMOS MORAIS FILHO e **NOME (Suplente):** NICOLE SILVEIRA VALENTE

14 - **NOME (Titular):** SILVIA SAYURI SIMOSONO GRILLO e **NOME (Suplente):** LUIZ FELIPE DE FARIAS

15 - **NOME (Titular):** CARLOS EDUARDO FELGA e **NOME (Suplente):** ANDRE LUIZ PRADO DE OLIVEIRA

16 - **NOME (Titular):** RENATA MARIA ABRANTES BARACHO PORTO e **NOME (Suplente):** VANESSA MIGLIORANZI MONTEIRO

17 - **NOME (Titular):** MARCO ANTONIO TORRES EUZÉBIO e **NOME (Suplente):** CRISTINA APARECIDA SANTANA CUNHA

18 - **NOME (Titular):** JULIO GUERRA TORRES e **NOME (Suplente):** FABIO BARBOSA DE OLIVEIRA

19 - **NOME (Titular):** MARCIA ANDRADE SCHAUN REIS e **NOME (Suplente):** MARIANA HERMSDORFF E PRATA

20 - **NOME (Titular):** LEONARDO ROTSEN JUNQUEIRA e **NOME (Suplente):** RISIA MARIA BOTREL VICENTINI

21 - **NOME (Titular):** MARILIA MARIA BRASILEIRO TEIXEIRA VALE e **NOME (Suplente):** ANA CLAUDIA PEREIRA COTTA REZENDE

22 - **NOME (Titular):** LUCIANA FONSECA CANAN e **NOME (Suplente):** HILDA COTEGIPE PELLICO

Obs: Veja a síntese de currículo de cada condidato após o plano de trabalho.

Meios Oficiais de divugação:

Lista de meios oficiais de propaganda da chapa
voce.arquiteto2020@gmail.com
whatsapp
https://www.facebook.com/Voc%C3%AA-Arquiteto-105970951226453
https://www.youtube.com/channel/UCUwpAPq8agG0UcUcs7TcGng
https://www.instagram.com/voce.arquiteto2020

Plano de Trabalho

PLATAFORMA CHAPA: **VOCÊ**
PROPOSTAS PARA ATUAÇÃO DO CAU/MG

- **Comunicação**: Implantar plano de comunicação para aproximar o CAU de todos.
- **Junto à Sociedade**: Ampliar a participação dos profissionais, atuar junto dos legisladores, participar dos debates sobre cidades e planejamento e trabalhar pela desburocratização dos processos.
- **Academia**: Promover aproximação do CAU com as IES (escolas), intensificar o diálogo e apoiar programas de educação continuada.
- **Mercado de Trabalho**: Aproximar o CAU de **Você**, profissional e implantar o projeto Jovem Profissional.
- **Cooperação**: Buscar a sinergia entre o CAU e as entidades e fortalecer o CEAU.
- **Pluralidade**: Promover a atuação dos arquitetos e urbanistas, de forma plural, apartidária e trabalhar pela equidade de gênero.
- **Compromisso**: Intensificar a fiscalização do CAU, enfatizar e simplificar o atendimento, otimizar os custos e cortar aqueles ligados à burocracia, buscar ações que priorizem os profissionais, promover a participação dos Conselheiros Suplentes, trabalhar por benefícios aos profissionais, promover empreendedorismo, apoiar parcerias com as IES, empresas e entes públicos, criar prêmios de incentivo, dar prosseguimento ao processo de criação da Câmara de Conciliação e Mediação, trabalhar para o CAU se tornar o link entre as IES e as entidades.
- **Conexão**: Criar um canal de conexão efetivo para os profissionais e criar os fóruns regionais em toda MG.
- **Representatividade**: Fortalecer a representatividade dos arquitetos e urbanistas.

PROPOSTAS EM NÍVEL FEDERAL JUNTO AO CAU/BR

- **Exercício Profissional, Ética, Ensino e Formação, Sociedade e Participação**: Estar presente nas discussões sobre a profissão, ampliar a participação nos Comitês Técnicos, fazer a aproximação com as ONGs e OSCs, atuar junto dos legisladores federais, trabalhar pelo fim ou redução da cobrança da anuidade de empresas, trabalhar pelo valor reduzido dos RRTs em caso de equipes, trabalhar pela simplificação dos processos no CAU/BR e trabalhar pela valorização técnica em licitações.

Candidato a conselheiro federal e respectivo suplente de conselheiro

1 - NOME (Titular): DANILO SILVA BATISTA

Danilo Silva Batista, natural de Belo Horizonte- MG, é arquiteto e urbanista graduado pela Escola de Arquitetura da UFMG em 1983. Administrador de empresas graduado pela FACE-UFMG em 1993. LEED GA desde 2014. Mestre em Engenharia e Gestão de Processos e Sistemas pela Faculdade IETEC em 2017. Atua na área de projetos e gerenciamento há 37 anos. Sócio diretor da D&P Arquitetura Ltda. desde 1994. Presidente da AsBEA-MG – Associação Brasileira dos Escritórios de Arquitetura – Regional Minas Gerais de 2015 a 2017. Atual presidente do Conselho de Arquitetura e Urbanismo de Minas Gerais – Gestão 2018-2020. Coordenador do Fórum Nacional de Presidentes dos CAU/UFs de janeiro/2019 a janeiro/2020. Atual coordenador do GT de Mercado e Relações Internacionais do Fórum de Presidente dos CAU/UFs.

1 - NOME (Suplente): MARILIA PALHARES MACHADO

Formada em arquitetura e urbanismo pela EAUFMG em 1975, fez especialização em urbanismo entre 77/78, formou-se em gestão estratégica pela FACE/UFMG em 2002. Trabalhou em 4 áreas da arquitetura e urbanismo: habitação de interesse social, projeto, planejamento urbano e patrimônio cultural. Foi chefe da Divisão de Planejamento e Controle do INOCOOP CENTRAB entre 76 e 84, teve escritório próprio entre 85 e 94, foi assessora da prefeitura de Ouro Preto na gestão de 93-96, quando coordenou e aprovou o 1º Plano Diretor do município. Foi Chefe da Divisão Técnica do IPHAN em MG entre 97 e 99, quando participou do processo de candidatura de Diamantina como Patrimônio Cultural da Humanidade. Trabalhou no IEPHA/MG entre 2000 e 2007 como superintendente de desenvolvimento e promoção, e entre 2011 e março de 2015 como Diretora de Promoção. Atualmente trabalha como consultora na área de patrimônio de cultural, sendo conselheira estadual do CAU em Minas Gerais. Está em formação em psicanálise.

Candidatos a conselheiros estaduais e respectivos suplentes de conselheiros

1 - NOME (Titular): FERNANDA BASQUES MOURA QUINTAO

FERNANDA BASQUES MOURA QUINTÃO
Arquiteta e Urbanista, casada, natural de Coronel Fabriciano/MG. Formada em Arquitetura e Urbanismo pelas Faculdades Metodistas Integradas Izabela Hendrix (1998). Pós Graduada em Gestão Estratégica com ênfase em Gestão de Pessoas pelo Centro de Pós Graduação e Pesquisa da UFMG – CEPEAD (2003). Sócia diretoria da Viabile Arquitetura + Engenharia desde 2004. Presidente da AsBEA-MG na gestão 2018/2019, reeleita para o biênio 2020/2021. Especializada em Arquitetura Hospitalar e de Saúde, atua na elaboração de projetos arquitetônicos e urbanísticos. Possui larga experiência no gerenciamento de projetos, atuando como agente de coordenação das interfaces interdisciplinares, administrando prazos, recursos, custos e informações.

1 - NOME (Suplente): MARCELO GOULART DE SENA

MARCELO GOULART DE SENA

Graduado em Arquitetura e Urbanismo pela UFMG (1995). Premiado na 3a. Bienal Internacional de Arquitetura-Participação na exposição geral de arquitetos com dois projetos. Premiado na 6a Edição da Premiação Mineira de Arquitetura com menção Honrosa na categoria Espaços Interiores com o projeto Villa Amoricana (1997). Premiado na 9a Edição da Premiação Mineira de Arquitetura com menção Honrosa na categoria residencial com o projeto Villa Castela Rua Toledo (2008). Apresentação de trabalho no 1º Simpósio Internacional *Multimedia for Architecture and Urban Design*, FAU-USP (1994). Atua profissionalmente em Belo Horizonte no escritório Marcelo Sena Arquitetura.

2 - NOME (Titular): ANTONIO AUGUSTO PEREIRA MOURA

Natural de Montes Claros-MG (1973). Graduado em Arquitetura e Urbanismo pela UFMG em 1997. Mestre em Tratamento da Informação Espacial pela PUC MINAS desde 2002.Doutor em Geografia -Tratamento da Informação Espacial - PUC MINAS - 2016. Professor do Departamento de Tecnologia da Escola de Arquitetura da UFMG entre 1998 e 2005. Coordenador do Curso de Arquitetura e Urbanismo das Faculdades Santo Agostinho de 2006 a 2012 e em 2016. Diretor Geral das Faculdades Santo Agostinho em Montes Claros, Sete Lagoas, Vitoria da Conquista e Itabuna 2016-2019. Professor do Curso de Arquitetura e Urbanismo das Faculdades Santo Agostinho desde 2004. Atual Diretor Geral

da Faculdade Santo Agostinho de Montes Claros desde 2019 - Grupo AFYA Educacional. Presidente do Instituto de Arquitetos do Brasil- MG Núcleo Montes Claros 2016 - 2018 . Conselheiro Suplente do Conselho de Arquitetura e Urbanismo do Estado de Minas Gerais 2012- 2017. Avaliador de Cursos "Ad Hoc" do Ministério da Educação desde 2011 e do Sistema Arco-Sul. Avaliador da Edição Piloto do Projeto de Acreditação de Cursos do CAU BR 2018-2020. Sócio Proprietário do Escritório Moura Arquitetos Associados.

2 - NOME (Suplente): CLAUDIA ALKMIM GUIMARAES TEIXEIRA

Claudia Alkmim, natural de Montes Claros/MG, possui graduação em Arquitetura e Urbanismo pela Pontifícia Universidade Católica de Minas Gerais (1998), especialista em Gestão Ambiental (UNIMONTES/2008), mestre em Desenvolvimento Social (UNIMONTES/2010), sócia proprietária do empresa 3Lados Arquitetura em Montes Claros /MG. Atuou como coordenadora e e hoje é professora do Curso de Arquitetura e Urbanismo das Faculdades Santo Agostinho/Montes Claros.

3 - NOME (Titular): SERGIO MYSSIOR

SERGIO MYSSIOR
Arquiteto e Urbanista (1996) e pós-graduado em Gestão pela FGV (1999). Foi pesquisador visitante na Universidade de Massachusetts (2019) e está concluindo o mestrado pela UFMG. Possui experiência na área no planejamento urbano e ambiental. Foi professor convidado na UFMG.

Ao longo de sua trajetória profissional contribuiu com diversas entidades nas áreas de arquitetura, urbanismo e meio ambiente: IAB-MG; Gemarq/Asbea-MG; conselheiro estadual no CAU/MG (2015-2017). Atualmente é membro do conselho da Revista Ecológico e do Instituto Bem Ambiental.

Com vasta produção de trabalhos técnicos e artigos publicados, é também comentarista na Rádio CBN, programa “A BH que queremos" onde debate temas ligados à arquitetura, urbanismo e sustentabilidade. E curador do Programa URBI - TV Cultura. É diretor da MYR, com foco nas áreas de sustentabilidade e planejamento urbano.

3 - NOME (Suplente): RAMON DUPLÁA SOARES PINHEIRO DE ARAUJO MOREIRA

Natural de Belo Horizonte, MG, é arquiteto e urbanista graduado pela Universidade FUMEC em 2017. Atualmente cursa pós-graduação em Processos BIM pela mesma instituição de ensino. Atua na área de projetos de arquitetura, arquitetura de interiores e urbanismo, tendo também diversos trabalhos em colaboração a outros arquitetos em Minas Gerais, Rio de Janeiro e Paraná. Ministrou palestras com foco no estudo das cidades na Universidade FUMEC.

4 - NOME (Titular): CECILIA MARIA RABELO GERALDO

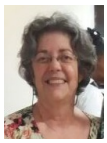

Natural de Juiz de Fora, MG, graduada em fevereiro de 1979 no Curso de Arquitetura e Urbanismo da EA/UFMG, com especialização em Informática pela EE/UFJF. Atuou em planejamento urbano junto a órgão públicos e consultoria e atuou em equipes multidisciplinares de estudos ambientais. Participou do processo de instalação do atual arranjo metropolitano de Minas Gerais junto à Sedru. Foi conselheira do CREA/MG e integrou o conselho diretor do IAB/MG, participou de conselhos municipais de Política Urbana, Habitação, Patrimônio, Acessibilidade e de Meio Ambiente. Na docência atuou nas disciplinas de estudos ambientais e planejamento urbano no curso de arquitetura e urbanismo do Centro Universitário Metodista Izabela Hendrix, Belo Horizonte. Atualmente atua como professora de disciplinas Integradoras e de Projeto Urbano do curso de arquitetura e urbanismo da Faculdade Doctum de Juiz de Fora e integra a direção do núcleo do IAB em Juiz de Fora.

4 - NOME (Suplente): ANA CARLA DE CARVALHO

Mestre em projetos pelo Programa de Mestrado em Ambiente Construído da Universidade Federal de Juiz de Fora (2013). Especialista em Gestão Cultural pela Faculdade Governador Ozanam Coelho (2017). Graduada em Arquitetura e Urbanismo pela Universidade Federal de Juiz de Fora (2010). Coordenadora e docente do curso de Arquitetura e Urbanismo da Instituição de Ensino DOCTUM. Atuante na criação do Projeto Pedagógico do Curso de Arquitetura e Urbanismo da rede Doctum (2015). Titular no Escritório de Arquitetura e Urbanismo OCA Arquitetura.

5 - NOME (Titular): RAFAEL DECINA ARANTES

Arquiteto e Urbanista, formado pela EA-UFMG em 2002, com mais de 15 anos de experiência no desenvolvimento e na gestão projetos, supervisão e gerenciamento de obras e contratos no setor de engenharia consultiva, envolvendo: empreendimentos de grande porte; execução, desenvolvimento e compatibilização de projetos prediais, urbanísticos e de infraestrutura urbana; estudos e planos de meio ambiente, recursos hídricos e saneamento; coordenação de equipes multidisciplinares e gerenciamento administrativo financeiro de contratos junto a órgãos públicos e bancos multilaterais de investimento. Pós-graduado em desenvolvimento urbano sustentável pelo IGC/UFMG, desde 2009 é gerente de Minas Gerais na Cobrape e, atualmente, é Presidente do Sinaenco/MG e VP de Articulação da CBIM-MG.

5 - NOME (Suplente): ISABELA STIEGERT

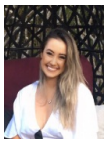

Natural de Juiz de Fora, MG. Graduada em Arquitetura e Urbanismo pela UFJF (2012). Especialização em Engenharia de Segurança do Trabalho pela UFJF (2014) e mestrado em Ambiente Construído (2017). Atualmente mora em Belo Horizonte e é doutoranda do PACPS/UFMG (na linha de pesquisa de Memória e Patrimônio Cultural). Profissionalmente, atua com enfoque em projetos públicos (Secretaria de Obras da Prefeitura de Petrópolis e, atualmente, IFMG – Belo Horizonte). Atualmente, atua em projetos voltados para espaços escolares (com foco em acessibilidade, sustentabilidade e prevenção/combate a incêndio). Possui experiência como professora, com foco em projeto de habitação social e patrimônio histórico. Voluntária da ONG Engenheiros Sem Fronteiras – Núcleo BH que atua em comunidades vulneráveis de BH, com foco em obras de infraestrutura e ações sociais.

6 - NOME (Titular): JOAO HENRIQUE DUTRA GRILLO

João Grillo

E-mail: jgrillo@tile.com.br

Arquiteto e Urbanista desde 1983.

Sócio Fundador da TerraTile - desde 1985.

Sócio Fundador da Belíssimo!- de 2000 a 2017.

Diretor do Instituto dos Arquitetos do Brasil (1986 a 1993) Criador do Prêmio IAB de Gentileza Urbana;

Coordenador financeiro do XII Congresso Brasileiro de Arquitetos. BH 1986

Coordenador da Casa Cor Minas de 1994 a 2015 e consultor a partir de 2016.

Designer premiado diversas vezes no Museu da Casa Brasileira desde 1988;

Recebeu o Prêmio Selo de Excelência na categoria "Produtos para a construção civil", da Bienal Brasileira de Design em 1990;

Premiado como Designer pelo Instituto dos Arquitetos do Brasil 1999;

Participou como expositor convidado da ultima Bienal Ibero Americana de Design em Madri, em 2014.

Participação como designer expositor no Museu de Arte Moderna de São Paulo, na Exposição "Fronteiras entre a Arte e o Design"; 2009

6 - NOME (Suplente): ANA PAULA GUEDES DA FONSECA ALVIM

ANA PAULA GUEDES

Arquiteta e Urbanista, responsável pela Naobra Arquitetura. Pós-graduada em Marketing e Comunicação. Pós-graduanda em Neurociência. Especialista em Projetos para Ambientes Corporativos – Gepr. ArbeitsplazExpertin (MBA) e Gepr. BüroEinrichterin (MBA) – certificada pela instituição alemã Mensch&Büro Akademie. Membro Cofundadora e Gestora do IBNARQ – Instituto Brasileiro de Neurociência para Arquitetura. Docente em Neurociência Aplicada à Arquitetura no IEC PUC Minas. Neurons Inc Latam Reseller. Conselheira Estadual Suplente no CAU/MG (2018-2020). Palestrante e Pioneira em Neuroarquitetura, em Minas Gerais. Trinta anos de experiência em projetos corporativos. Trabalhou nas principais empresas do segmento, projetando mais de 100.000m² de escritórios.

7 - NOME (Titular): CARLOS EDUARDO RODRIGUES DUARTE

Carlos Eduardo R. Duarte, arquiteto e urbanista natural de Uberlandia-MG graduado em 2003 pela FAUeD UFU – Faculdade de Arquitetura, Urbanismo e Design da Universidade Federal de Uberlândia. Diretor do .a Arquitetos Associados, escritório fundado em 2003 com atuação no Triângulo Mineiro e Alto Paranaíba. Foi professor da Faculdade de Arquitetura, Urbanismo e Design da Universidade Federal de Uberlândia entre os anos 2004|2006 e 2010|2012. Coordenou Laboratório de Extensão do Curso de Arquitetura e Urbanismo da FAUeD integrando o Conselho Superior de Extensão da UFU entre os anos de 2004 e 2006. Envolvido em uma constante reciclagem acadêmica, cultural e produtiva, desenvolve projetos que estabelecem diálogo com todos os campos relacionados à construção do espaço: a arte, a cultura, a natureza e o design.

7 - NOME (Suplente): CLAUDIA BERNADETH RIBEIRO

Cláudia Bernadeth Ribeiro, Arquiteto e Urbanismo (Izabela Hendrix -1993); Extensão em Arquitetura de Interiores (UNIUBE -1999); Especialista em Gerenciamento de Empresas (FAEPE / UFLA -2000); Especialista em Plantas Ornamentais e Paisagismo (FAEPE / UFLA -2002); Especialista em Engenharia de Avaliações e Perícias (UNIUBE - março 2021). Natural de Bambuí, reside em Uberaba desde 1994. Com escritorio próprio desde 1995, realiza projetos residenciais, comerciais e de ambientes de serviço (em especial na área de hotelaria, saúde e arquitetura sacra). Credenciada no MPMG, conduz consultorias e perícias em acessibilidade.Vice Presidente do Instituto de Arquitetura e Engenharia do Triangulo Mineiro em 2001/2002, ocupa atualmente o cargo de conselheira.

8 - NOME (Titular): GUSTAVO ROCHA RIBEIRO

Formado em Arquitetura e Urbanismo em 1992 pela **UFMG** e especializado em Desenvolvimento Imobiliário pela **FUMEC** em 1999. Fundou com seus sócios a Sito Arquitetura em 1994 após vencer o concurso para o Centro Cultural Usiminas, em Ipatinga MG, obra que após concluída, deu origem ao livro de 2006 Arquitetura Comentada - Edifícios Culturais. Na Sito Arquitetura, conduz projetos de diversas escalas e tipologias no Brasil e no exterior, vencendo diversos concursos tais como Sede da Cohab - MG, Marco do Centenário de BH - Praça da Bandeira e Centro de Convivência da UFJF. Como diretor de tecnologia da AsBEA, conduziu o GT BIM da AsBEA MG entre 2014-2016. Foi diretor da AsBEA entre 2010 e 2018, é c**onselheiro suplente do CAU-MG** e **conselheiro da AsBEA**. Atualmente é o **Representante no Brasil do American Institute of Architects - International Region**.

8 - NOME (Suplente): DENISE AURORA NEVES FLORES

Arquiteta e Urbanista, graduada em 2005, pela Universidade FUMEC, em BH.

Mestranda em Construção Civil e pesquisadora no laboratório MINDS, pela UFMG.

Especialista com pós-graduação em Gerenciamento de Projetos pela FDC - FundaçãoDom Cabral.

Especialista com pós-graduação em Arquitetura Hoteleira pela URM, emSP.

Pesquisadora associada ANTAC.

Técnica em Edificações pelo CEFET-MG.

Possui curso de certificação em sustentabilidade LEED-NC, CS, CI pelo Green Building Council.

Atual VP de Aperfeiçoamento Profissional da AsBEA-MG.

Cofundadora e membro do Comitê Acadêmico da CBIM-MG. Instrutora BIM credenciada SEBRAE.

Professora nas universidades PUC-MG e FUMEC.

Professora e palestrante convidada em universidades e entidades de classe como: UFMG, Izabela Hendrix, Newton Paiva, IETEC, UNI-B, CAU-MG, Sinduscon-MG, ABCP, CBIM e AsBEA-MG. Gerente de Projetos na Aurora Arquitetura e Neves Participações, desde 2003.

9 - NOME (Titular): MICHELA PERIGOLO REZENDE

Natural de Belo Horizonte, residente em São Lourenço, atua nas cidades do sul de Minas, como Poços de Caldas, Varginha e Três Corações. Técnica em Desenho Arquitetônico (INAP, 1989 a 1990), Arquiteta e Urbanista (EA UFMG, 1998), Engenharia Civil (EE UFMG, 1991 a 1994 - interrompido), Mestre em Ambiente Construído e Patrimônio Sustentável (UFMG, 2009). Doutoranda do Programa de Pós-graduação Interdisciplinar em Ambiente Construído e Patrimônio Sustentável UFMG (2016 - em andamento). Experiência de quase 30 anos na área de projetos e acompanhamento de obras. Professora do curso de Arquitetura e Urbanismo do Centro Universitário Metodista Izabela Hendrix (2012 a 2018). Desenvolve pesquisas de percepção e representação espacial. Membro do Conselho Internacional de Monumentos e Sítios - Brasil. Atua em projetos sociais vinculados às culturas tradicionais e como integrante do Movimento DeDiCo, instituição filantrópica que promove o desenvolvimento integral e a cultura da paz.

9 - NOME (Suplente): ADRIANE DE ALMEIDA MATTHES

Doutoranda em Ciências da Religião, pela PUC Minas desde 2019. Créditos concluídos no Programa POSURB- Doutorado na PUC Campinas, de 2013 a 2017; Mestre em Urbanismo desde 2005. Graduada em Arquitetura e Urbanismo pela PUC Campinas (1992); Mestrado em Urbanismo pela PUC Campinas (2005). Professor titular da PUC Minas campus Poços de Caldas de 03/1998 a 07/2020. Experiência na área de Arquitetura e Urbanismo, com ênfase em História da Arquitetura e Urbanismo, atuação principal: desenho urbano, desenho do ambiente e paisagem, identidade, planejamento urbano, projeto arquitetônico e cultura, memória e sociedade, Desenho Urbano com ênfase em Reabilitação Urbana. Proprietária do Escritório de Arquitetura e Urbanismo "1URBano+HUMano" em Poços de Caldas, MG. Consultorias públicas e privadas em análises urbanas, empresariais e residenciais para a humanização dos espaços de vivência e trocas sociais, base para a vida humana

10 - NOME (Titular): FELIPE COLMANETTI MOURA

Nascido em Ribeirão Preto SP e graduado em 2011 como Arquiteto e Urbanista pela Universidade de Uberaba atua desde 2012 no escritório "Campos Moura Arquitetura" situado em Uberaba com projetos em vários segmentos da arquitetura, urbanismo e paisagismo. Associado desde 2013 no Instituto de Engenharia e Arquitetura do Triângulo Mineiro (IEATM), em 2014 foi Vice Diretor do Departamento de Defesa e Valorização da Engenharia e Arquitetura. Atualmente faz parte de diretoria executiva e também é vice diretor de Relações Institucionais. Também representa o IEATM como Conselheiro eleito no CONPHAU (Conselho de Patrimônio Histórico de Uberaba), suplente no Conselho de Planejamento de Uberaba, conselheiro no Conselho de Desenvolvimento da Comunidade - CDC UBERABA e também no Conselho Municipal de Inovação.

10 - NOME (Suplente): THAIS RIBEIRO CURI

Formada em Arquitetura e Urbanismo pela Universidade de Uberaba desde 1995, proprietária do Escritório Thais Curi I Arquitetura e Interiores onde atua nas áreas residenciais, comerciais, gerenciamento e acompanhamento de obras.

Membro da Diretoria Executiva do Instituto de Engenharia do Triangulo Mineiro (IEATM) e Diretora do Departamento Atividades e Projetos Sociais .

Conselheira do COMTUR (Conselho Municipal de Turismo de Uberaba)

Sócia Diretora e Coodenadora da Mostra de decoração CASA SHOPPING que irá se realizar em 2021 em Uberaba .

11 - NOME (Titular): MARIA ANGÉLICA TEIXEIRA DE ARAÚJO

ANGÉLICA ARAÚJO

Arquiteta e urbanista formada na UFRJ – Universidade Federal do Rio de Janeiro (1982) e Pós- graduada em Metodologia e Projetos de Desenvolvimento Municipal e Urbano pela Escola Nacional de Serviços Urbanos – ENSUR. Professora no Centro Universitário Metodista Izabela Hendrix (Estúdio de Arquitetura) – por cinco anos. Colaboradora e colunista na Revista Habitat por oito anos. Participação da Mostra Anual de decoração - Casa Cor Minas Gerais, por dezesseis anos. Atua na área de projetos de arquitetura de interiores e design de mobiliário. Proprietária da Oficina de Design, onde desenvolve e executa projetos de móveis personalizados, para fins residenciais e comerciais. Ministra palestras em Cursos de Graduação e Pós Graduação em diversas universidades da capital.

Concursos: 3o lugar – AMIDE – 2006; 2o lugar - Deca Um Sonho de Banheiro – 2003; 1o lugar – Regional Deca – 2003; 1o lugar – Espaço D – 2003; 2o lugar – AMIDE – 2003

11 - NOME (Suplente): DANIELA MARIA VALADARES FENELON

Arquiteta e Urbanista (1995) pela FAMIH – Faculdade Metodistas Integradas Izabela Hendrix. Em 1996 fundou a empresa Arq Graphics onde trabalha atualmente. Possui experiência nas mais diversas áreas da arquitetura, incluindo shopping centers, conjuntos habitacionais, projetos comerciais, residenciais, urbanísticos, industriais e hospitalares. Pós graduada em Arquitetura Hospitalar (2019) - Hospital Israelita Albert Einstein, tendo elaborado diversos projetos básicos, projetos executivos, detalhamentos, planos diretores incluindo aprovações nas vigilâncias sanitárias em Minas Gerais e no Distrito Federal. Diretora Regional Minas Gerais da ABDEH – Associação Brasileira para o Desenvolvimento do Edifício Hospitalar.

12 - NOME (Titular): KARLA CRISTINA DE FREITAS JORGE ABRAHAO

Natural de Diamantina, MG. Arquiteta Urbanista (1993), especialista em Gestão e Auditorias Ambientais (2011), Mestra (2015), Doutoranda ACPS EAUFMG (2016-2020), LEED AP BD+C (GBCI/USGBC, 2013-atual). Membro da *Illuminating Engineering Society* (2018-atual). Professora do curso de Especialização em Sustentabilidade em Cidades, Edificações e Produtos da Escola de Arquitetura UFMG (2017-atual). Pesquisadora na área de eficiência energética de edificações e iluminação; integrante do grupo de pesquisa do LABCON-EA/UFMG; participante de revisões de normas ABNT; integrante da Comissão de Estudos de Iluminação (ASBAI, 2020-atual). Desenvolve projetos de arquitetura e consultorias na área de iluminação para edificações na Aktiz Arquitetura e Consultoria. Conselheira Suplente do CAUMG na gestão 2018-2020, atua e possui comprometimento com a prática sustentável, a eficiência energética, a qualidade e o conforto ambiental de edificações.

12 - NOME (Suplente): GÉSSICA MARA RODRIGUES

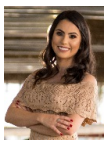

GÉSSICA MARA RODRIGUES

Natural de Formiga, reside em Belo Horizonte, e atua profissionalmente nas duas regiões. Graduada em Arquitetura e Urbanismo pela Escola de Arquitetura (EA) da UFMG (2017). Mestranda do Programa de Pós-Graduação Interdisciplinar em Ambiente Construído e Patrimônio Sustentável da EA-UFMG (2018 –2020). Desenvolve projetos arquitetônicos, e projetos na área de iluminação natural e artificial, e conforto ambiental para edificações na Aktiz Arquitetura e Consultoria. Integrante da Comissão de Estudos de Iluminação 2020 promovida pela ASBAI. Pesquisadora na área de desenvolvimento da etiquetagem de eficiência energética de edificações e suas implicações

13 - NOME (Titular): FERNANDO CÉSAR LEMOS MORAIS FILHO

Natural de Ipatinga MG. Arquiteto formado no Centro Universitário do Leste de Minas Gerais (Unileste MG). Possui amplo mercado, desenvolve projetos em Minas Gerais e em todo o País, alguns em países da América do Sul e Europa. Especialista, por exercício, em arquitetura hospitalar e urbanismo. Atuante em "ativismo arquitetônico" juntamente ao ASCONVALE para a liberdade arquitetônica junto às prefeituras do Vale do Aço. Idealizador do Arquitetos do Vale (grupo de Whatsapp criado para unificar os profissionais da região), vasta experiência em execução de obras em sistemas industrializados como LSF (Light Steel Framing).

13 - NOME (Suplente): NICOLE SILVEIRA VALENTE

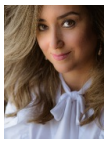

Nicole Valente é arquiteta e urbanista especialista em urbanismo com ênfase na gestão de serviços públicos. Atua na Região Metropolitana do Vale do Aço desde sua formação pelo Instituto Metodista Izabela Hendrix. Atuou como membro do grupo gestor dos Planos Diretores de Ipatinga e Coronel Fabriciano. Atualmente ocupa a gerência de legislação urbanística, fiscalização e ordenamento territorial de Coronel Fabriciano e paralelo às ações de servidora pública, elabora projetos de arquitetura comercial e residencial em seu escritório. Participou da análise da aprovação da Operação Urbana Consorciada da Av. Maanaim em Coronel Fabriciano. Possui vasto conhecimento em legislação urbanística aplicada à elaboração de projetos de arquitetura e urbanismo e experiência comprovada em elaboração de projetos residencial e comercial, através do acervo técnico com visto do CAU e de órgãos públicos.

14 - NOME (Titular): SILVIA SAYURI SIMOSONO GRILLO

Natural da cidade de Passos, sudoeste de Minas Gerais, graduada em 2017 em Arquitetura e Urbanismo pela UFRRJ. Atua em Passos e região como autônoma, no desenvolvimento de Projetos Arquitetônicos, Reformas, Projetos de Interiores, Paisagismo, Planejamento e Estudos Urbanos e Regionais. Atualmente é conselheira da cidade de Passos pelo CONCID, representando a sociedade passense como arquiteta e urbanista, e envolvida na revisão do novo Plano Diretor do município. Exerce também trabalho voluntário como professora de física em curso pré-vestibular do projeto EDUCAFRO. Para esta gestão, pretende como conselheira trabalhar pelo reconhecimento e importância do profissional Arquiteto e Urbanista na sociedade. Visa também trazer representatividade da região sudoeste de Minas para o CAU/MG.

14 - NOME (Suplente): LUIZ FELIPE DE FARIAS

Natural de Belo Horizonte, graduado em Arquitetura e Urbanismo pela Pontifícia Universidade Católica de Minas Gerais, especializado e Gestão de Projetos em engenharia pela PUC-MG. Sócio fundador da Horizontes Arquitetura e Urbanismo Ltda. Que desenvolve projetos urbanos, comerciais, educacionais e industriais tanto no Brasil, quanto no Exterior. Diretor de Arquitetura na gestão atual do SINAENCO.

Foi diretor de Arquitetura na Sociedade Mineira de Engenheiros, Vice Presidente do SINAENCO-MG e professor no curso de Arquitetura do Centro Universitário UNA.

15 - NOME (Titular): CARLOS EDUARDO FELGA

Natural de Ponte Nova e residente em Juiz de Fora a 37 anos. Graduado em Arquitetura e Urbanismo pela Universidade Federal de Juiz de Fora (1999), Especialista em Desenvolvimento Estratégico em Projetos de Engenharia e Arquitetura (UFJF-2001). Atualmente é Professor do Curso de Arquitetura e Urbanismo no Centro Universitário Academia em Juiz de Fora. Pesquisador ligado ao Laboratório da Paisagem - LAPASA - (FAU/UFJF). Presidiu a 6ª gestão do Conselho Municipal de Habitação de Juiz de Fora. Vice-presidente do IAB/MG Núcleo Juiz de Fora triênio 2014 a 2016, presidente no triênio 2017 a 2019 e atual Vice-presidente do IAB/MG Núcleo de Juiz de Fora no triênio 2020 a 2022. Suplente no conselho fiscal do Instituto de Arquitetos do Brasil Departamento Minas Gerais (IAB/MG) no triênio 2020 a 2022. Tem experiência na área de Arquitetura e Urbanismo, com ênfase em Projeto de Arquitetura e Urbanismo. É arquiteto sócio-gerente da Arquitetônica Construções Ltda desde 2001.

15 - NOME (Suplente): ANDRE LUIZ PRADO DE OLIVEIRA

Sócio do escritório Arquitetos Associados (desde em 1996) onde participou de diversos projetos e obras de arquitetura e urbanismo destacados em concursos, premiações e publicações nacionais e internacionais. Graduado em Arquitetura e Urbanismo pela Escola de Arquitetura da UFMG (1998), Mestre em Teoria e Prática do Projeto Arquitetônico (2005) e Doutor em Teoria, Produção e Experiência do Espaço (2014), ambos pelo NPGAU - Escola de Arquitetura da UFMG. Professor Adjunto do Departamento de Projetos (PRJ) da Escola de Arquitetura da UFMG (desde 2009). Professor e Coordenador do Curso de Arquitetura e Urbanismo do Ibmec BH (desde 2018). Atuou como professor nos cursos de Arquitetura e Urbanismo das seguintes instituições: Centro Univ. do Leste de Minas (UNILESTE), Pontifícia Univ. Católica (PUCMINAS), Universidade FUMEC, Centro Univ. de BH (UNIBH). Fundador, editor e membro do conselho editorial do MDC - Revista de Arquitetura e Urbanismo. Autor dos livros Ao Fim da Cidade (Ed. UFMG, 2016), Arquitetos Associados (Ed. Miguilim, 2017) e Aterro Parque (NháAmérica, 2018).

16 - NOME (Titular): RENATA MARIA ABRANTES BARACHO PORTO

Graduação em Arquitetura e Urbanismo e em Ciência da Computação. Professora Associada da Universidade Federal de Minas Gerais - UFMG, Departamento de Tecnologia do Design, da Arquitetura e do Urbanismo – TAU/EA/UFMG. Pós Doutorado/Visiting Scholar na University of South Florida - USF/USA. Doutora em Ciência da Informação pela UFMG com PDEE na The Pennsylvania State University- USA, Mestre em Ciência da Computação DCC-UFMG. Professora do Programa de Pós-Graduação em Ambiente Construído e Patrimônio Sustentável da Escola de Arquitetura-UFMG e do Programa de Pós-Graduação em Gestão e Organização do Conhecimento – PPGGOC-UFMG. Áreas de atuação: Cidades Inteligentes, Smart City, Smart Building, Smart Life, Building Information Modeling/BIM, Softwares para Arquitetura, Engenharia e construção, Sistemas de Informação, Modelagem, Computação Gráfica.

16 - NOME (Suplente): VANESSA MIGLIORANZI MONTEIRO

VANESSA MIGLIORANZI MONTEIRO
Graduada em Arquitetura e Urbanismo pela Pontifícia Universidade Católica de MG (2003). Diretora do escritório Vanessa Miglioranzi Arquitetura Integrada, atua nas áreas de Projeto Residenciais, Empresariais, Interiores e Execução de obras com foco na coordenação de projetos multidisciplinares e gestão de obras.

17 - NOME (Titular): MARCO ANTONIO TORRES EUZÉBIO

MARCO ANTONIO TORRES EUZÉBIO

Graduado em Arquitetura e Urbanismo pela FASA em 2011. Elaborou projetos comerciais e residenciais, como Urbanista, participou da elaboração de Plano Diretor.
Especializou- se em Design de Interiores, Ambientação e Produção do Espaço no IPOG em 2015.

A arquitetura comercial e a estratégia visual, têm sido suas preferenciais áreas de atuação. Desenvolve projetos corporativos, comerciais e ativação de marca, criando ambientes físicos alinhados com o público, com a demanda e a exposição dos produtos. Assim, procura levar o consumidor a uma jornada agradável no ponto de venda, onde a excelência no atendimento conduza à satisfação da compra.
Como Visual merchandising, elabora e incorpora as estratégias do marketing às relações comerciais, especialmente captando a atenção do consumidor de forma a transmitir o conceito, os valores e a identidade da marca, criando encantamento, fidelizando e reforçando a marca.

17 - NOME (Suplente): CRISTINA APARECIDA SANTANA CUNHA

Cristina Santana
•Diretora Executiva da K2 Arquitetura e Interiores;
•Atua como voluntária junto à Fundação CDL-Pró-criança;
•Formada em Arquitetura e Urbanismo pela UFMG;
•MBA em Administração de Empresa pela FGV;
•Pós Graduada em Arquitetura de Interiores pelo IPOG;
•Consultora do SEBRAE em Arquitetura e Design de Interiores;

18 - NOME (Titular): JULIO GUERRA TORRES

Júlio Guerra Tôrres é arquiteto e urbanista, formado pela Faculdade de Arquitetura e Urbanismo da Universidade Federal do Rio de Janeiro (UFRJ) em dezembro de 1990 e pós-graduado em Negócios Imobiliários pela Faculdade de Engenharia e Arquitetura da FUMEC em 1997. É sócio-diretor da Torres Miranda Arquitetura desde 2004 e vice-presidente da ASBEA-MG (Associação Brasileira dos Escritórios de Arquitetura regional Minas Gerais). Foi Conselheiro do CAU-MG (Conselho de Arquitetura e Urbanismo de Minas Gerais) entre 2012 e 2017.

18 - NOME (Suplente): FABIO BARBOSA DE OLIVEIRA

Pós graduado em Sustentabilidade no Projeto: Design, Arquitetura e Urbanismo pela Pontifícia Universidade Católica do Rio de Janeiro - PUC/RJ (2015). Especialista em Planejamento e Estratégia em Negócios Criativos pela Pontifícia Universidade Católica do Rio de Janeiro - PUC/RJ (2014). Bacharel em Arquitetura e Urbanismo pela faculdade de Arquitetura e Urbanismo pelo Centro de Ensino Superior de Juiz de Fora - CES/JF (2012). Atualmente é CEO da BRICK ARQUITETURA E URBANISMO e CEO da empresa de maquetes eletrônicas SHIFT ARQUITETOS além de compor no corpo do IAB/JF como Diretor Administrativo-Financeiro.

19 - NOME (Titular): MARCIA ANDRADE SCHAUN REIS

Arquiteta e Urbanista, graduada pela PUC MG em 1996, Pós graduada em Arquitetura e Engenharia de Estabelecimentos Assistenciais de Saúde, em 2008, pela Escola de Saúde Pública de Minas Gerais. Membro do CODEMA - Conselho de Defesa do Meio Ambiente até dezembro de 2016. Atuou como Gerente de Geoprocessamento da Secretaria Municipal de Obras, como Secretária Adjunta de Planejamento Urbano e Orçamento de 2007 a 2009 e até junho de 2017 como Superintendente de Vigilância Sanitária, na Prefeitura Municipal de Sete Lagoas. Atualmente, atuação autônoma (SPACI - escritório de arquitetura) e como funcionária pública efetiva, em Sete Lagoas na Vigilância Sanitária.

19 - NOME (Suplente): MARIANA HERMSDORFF E PRATA

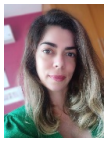

Graduada em Arquitetura e Urbanismo pela Universidade Federal de Viçosa (2003) e mestre em Engenharia Civil pela Universidade Federal de Ouro Preto (UFOP). Trabalhou durante 7 anos nas Faculdades Santo Agostinho em Montes Claros a partir de 2006, tendo lecionado diversas disciplinas no curso de Arquitetura e Urbanismo e ocupado o cargo de Coordenadora Adjunta por alguns anos. Sócia e fundadora do escritório de arquitetura Moura Arquitetos Associados, localizado em Montes Claros-MG, no período de 2008 a 2013. Tem experiência prática na área de Arquitetura e Urbanismo com ênfase em Projeto Arquitetônico e Projeto de Urbanismo. EM 2013 foi aprovada em concurso público para o cargo de Professora Assistente na Universidade Federal dos Vales do Jequitinhonha e Mucuri (UFVJM), *campus* Teófilo Otoni. Em 2014 foi aprovada em concurso público para o cargo de Professora Assistente no Departamento de Arquitetura e Urbanismo da Universidade Federal de Viçosa (UFV), coordenando o curso desde 2016.

20 - NOME (Titular): LEONARDO ROTSEN JUNQUEIRA

Graduado em arquitetura e urbanismo, graduado em engenharia civil e com especializações na Techinion Israel Institute e na Fundação Dom Cabral.Antes de abrir seu escritório próprio, foi sócio da Rotsen Design, empresa sediada em Miami, USA, onde iniciou sua atuação no mercado internacional, atualmente presente em outros países, incluindo Qatar e Emirados Árabes.
Atua em vários setores da arquitetura (residencial, predial, comercial, hospitalar e industrial), com um portifólio grande de clientes e fornecedores.

20 - NOME (Suplente): RISIA MARIA BOTREL VICENTINI

Bacharel em Arquitetura e Urbanismo em 1995, pela Universidade Federal de Minas Gerais. MBA em Gestão de Projetos pela Fundação Getúlio Vargas. Pós-graduação em Tecnologia de Construção da Fundação Jaime de Altavila. Entre outras experiências profissionais, destaca-se Construtora Sistema Engenharia, em Maceió (AL), de 1995 a 2002, no campo da renovação de edifícios históricos. De 2002 a 2008, trabalhou na MGodoi Engenharia, em Belo Horizonte, como auditora e consultora em sistemas de gestão, bem como professora do Centro Universitário do Leste de Minas Gerais. Arquiteta profissional na equipe de Planejamento e Gestão de Projetos e Diretora Comercial da Gustavo Penna Arquiteto & Associados de 2006 a 2017. Os principais projetos gerenciados na GPA&A: Edifício Forluz, Complexo de Mineirão e Escola Antônio e Helena Zerrenner. Diretora da Empresa Olhar 360 Gerenciamento de Projetos (2017 até o momento), com fogo no gerenciamento de projetos. Principais projetos: Memorial Brumadinho, Espaço de Arte, Ciência, Tecnologia e Inovação (CNI), Hospital Universitário Sagrada Família (Imepac).

21 - NOME (Titular): MARILIA MARIA BRASILEIRO TEIXEIRA VALE

Graduada em Arquitetura e Urbanismo pela Universidade de Brasília; especialista em restauração de Monumentos e Centros Históricos (CSRMCH, Florença, Itália); mestre em Teoria e História da Arquitetura (AA, Londres, Inglaterra); doutora em História da Arquitetura Brasileira (FAU-USP, São Paulo); pós-doutorado pela Universidad Michoacana de San Nicolas de Hidalgo (Morélia, México).

Professora titular aposentada da Faculdade de Arquitetura e Urbanismo e Design da Universidade Federal de Uberlândia; professora colaboradora de mestrado acadêmico em Arquitetura e Urbanismo da mesma instituição.

Foi presidente do IAB – Núcleo de Uberlândia (1996/1997); chefe do Departamento de Artes Plásticas/UFU (1997/1999); diretora da Faculdade de Arquitetura e Urbanismo e Design/UFU (2000/2001; 2005/2009); coordenadora do Programa de Pós-graduação em Arquitetura Urbanismo/UFU (2013/2014); membro do Conselho de Arquitetura e Urbanismo de MG (gestão 2012/2014).

Participou como membro conselheiro do Conselho do Patrimônio Histórico, Artístico, Arqueológico e Cultural do Município de Uberlândia e da Comissão de Arte Sacra, Arquitetura, Memória e Bens Culturais da Diocese de Uberlândia (diversas gestões).

21 - NOME (Suplente): ANA CLAUDIA PEREIRA COTTA REZENDE

Ana Cláudia Cotta, natural de Sete Lagoas-MG, é Arquiteta e Urbanista graduada pela Escola de Arquitetura da UFMG em 1999. Especialista em Gestão de Negócios pela Faculdade de Economia da UFMG em 2006. Mestre em Construção Civil pela Escola de Engenharia da UFMG em 2017, com dissertação na área de gestão de projetos e desempenho.

Atua na área de projetos e gerenciamento há 26 anos. Diretora da Valore Gerenciamento e Projetos desde 2015, atualmente atua como coordenadora de projetos na Prix Construtora e Quartzo Incorporadora. Coordenadora e professora do curso de Arquitetura e Urbanismo do Centro Universitário Unihorizontes desde 2018.

22 - NOME (Titular): LUCIANA FONSECA CANAN

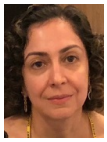

Natural de Belo Horizonte, MG, graduada em Arquitetura e Urbanismo pela EA/UFMG em 1997, Mestre em Geografia – Tratamento da Informação Espacial pela PUC MINAS em 2014. Graduada em Administração de Empresas pela FUMEC em 1995, especialista em Gestão Pública Ênfase em Economia do Setor Público pela FACISA em 2008. Professora do curso de Arquitetura e Urbanismo da Faculdade Santo Agostinho desde 2010, atuando como coordenadora do Curso nos anos de 2015 e 2016. Conselheira Titular CAU/MG, Comissão de Ensino e Formação 2018 -2020. Membro da diretoria do Instituto de Arquitetos do Brasil seção MG – núcleo Montes Claros. Sócia proprietária do Escritório Moura Arquitetos Associados atuando no desenvolvimento e na gestão projetos de edificações, interiores, planejamento e parcelamento urbano.

22 - NOME (Suplente): HILDA COTEGIPE PELLICO

Possui graduação em Arquitetura pela Universidade Federal de Minas Gerais (1971) e mestrado em Engenharia Civil pela Universidade Federal de Ouro Preto (2004). Atuação como docente: Centro Universitário Metodista Izabela Hendrix (1982 – 2010), Curso de Especialização do CEACOM, FUMEC (1998 – 2008), Pontifícia Universidade Católica de Minas Gerais (1995 – 2019) nas disciplinas de Projeto, Racionalização Construtiva, Projeto de Estruturas Metálicas e de Madeira. Atuou também como coordenadora e orientadora do Escritório Integração da PUC Minas. Professora orientadora de Trabalho Final de Graduação nos temas: estruturas tubulares, sistemas de coberturas metálicas e coordenação modular. Atuação profissional em projetos residenciais, comerciais e de paisagismo.

CHAPA 03 - CE/MG

Candidatos:

Candidato a conselheiro federal e respectivo suplente de conselheiro

NOME (Titular): EDUARDO FAJARDO SOARES e **NOME (Suplente):** ANA MARIA SCHMIDT

Candidatos a conselheiros estaduais e respectivos suplentes de conselheiros

01 - **NOME (Titular):** MARIA EDWIRGES SOBREIRA LEAL e **NOME (Suplente):** SILVANA LAMAS DA MATTA

02 - **NOME (Titular):** ADEMIR NOGUEIRA DE AVILA e **NOME (Suplente):** PAULO VICTOR YAMIM PEREIRA

03 - **NOME (Titular):** ROSILENE GUEDES SOUZA e **NOME (Suplente):** LARISSA MENDES MOREIRA

04 - **NOME (Titular):** LUCIANA BRACARENSE COIMBRA VELOSO e **NOME (Suplente):** LUIS PHILLIPE GRANDE SARTO

05 - **NOME (Titular):** ELAINE SARAIVA CALDERARI e **NOME (Suplente):** MATHEUS LOPES MEDEIROS

06 - **NOME (Titular):** ILARA REBECA DURAN DE MELO e **NOME (Suplente):** FERNANDA CAMARGO FERREIRA

07 - **NOME (Titular):** Mariana Fernandes Teixeira e **NOME (Suplente):** MARCIO CESAR ANTUNES DOS SANTOS JUNIOR

08 - **NOME (Titular):** FABIO ALMEIDA VIEIRA e **NOME (Suplente):** REGINA COELI GOUVEIA VARELLA

09 - **NOME (Titular):** SERGIO LUIZ BARRETO CAMPELLO CARDOSO AYRES e **NOME (Suplente):** MARIA DEL MAR FERRER JORDA POBLET

10 - **NOME (Titular):** LUCAS LIMA LEONEL FONSECA e **NOME (Suplente):** EMMANUELLE DE ASSIS SILVEIRA

11 - **NOME (Titular):** MARIA CAROLINA NASSIF MESQUITA DE PAULA e **NOME (Suplente):** VALMIR ORTEGA

12 - **NOME (Titular):** JOAO PAULO ALVES DE FARIA e **NOME (Suplente):** SIDCLEI BARBOSA

13 - **NOME (Titular):** Lucas Andrade Neves Dutra Cosendey e **NOME (Suplente):** KARINE DIAS NERY

14 - **NOME (Titular):** PAULO GAWRYSZEWSKI e **NOME (Suplente):** MARCELLO JOSE RIBEIRO DO AMARAL

15 - **NOME (Titular):** ROGERIO BRAGA DE ASSUNCAO e **NOME (Suplente):** ROBERTO ALVES CALDEIRA JUNIOR

16 - **NOME (Titular):** MATHEUS GUERRA COTTA e **NOME (Suplente):** ELIZABETH SALES DE CARVALHO

17 - **NOME (Titular):** LÍVIA LUDMILA FREIRE DE CARVALHO e **NOME (Suplente):** Mairla Leles Melo

18 - **NOME (Titular):** HENRIQUE GOMES CARVALHAES e **NOME (Suplente):** CARLOS HENRIQUE GOMES DOS SANTOS

19 - **NOME (Titular):** LUIZ HENRIQUE EVANGELISTA DA SILVEIRA e **NOME (Suplente):** JOAO ANTONIO VALLE DINIZ

20 - **NOME (Titular):** ELISABETE DE ANDRADE e **NOME (Suplente):** DEISE CAVALCANTI LUSTOSA

21 - **NOME (Titular):** JULIO CESAR DE MARCO e **NOME (Suplente):** REGINA MARIA XAVIER COSTA

22 - **NOME (Titular):** FLAVIO DE LEMOS CARSALADE e **NOME (Suplente):** HAMILTON MOREIRA FERREIRA

Obs: Veja a síntese de currículo de cada condidato após o plano de trabalho.

Meios Oficiais de divugação:

Lista de meios oficiais de propaganda da chapa
forms.gle/ARSj4DNbphpDb1mD8
https://gem.godaddy.com/p/f96c411
https://www.youtube.com/channel/UCI8ZXhMltyC1QIaMkXqDCCA?view_as=subscriber
wa.me/message/QABBX6TUJ2TGJ1
instagram.com/chapa03diversidade/
chapa03diversidadeocaucomvoce.blogspot.com
facebook.com/CHAPA-03-Diversidade-o-CAU-com-voc%C3%AA-113047997178891

chapa3caumgdiversidade@gmail.com

Plano de Trabalho

1 - EXERCÍCIO, CAMPO DE ATUAÇÃO PROFISSIONAL E MERCADO: Ampliar a fiscalização do exercício profissional, com novas rotinas, atendendo todo o Estado, de forma atuante, eficiente e dinâmica; Apoiar diversas formas de empreendedorismo, cooperativismo, qualificação empresarial e posicionamento comercial dos profissionais e escritórios de arquitetura e urbanismo; Combater formas aviltantes de contratação profissional. 2 - ESTRUTURA: Agilizar o funcionamento do SICCAU, tornando-o mais eficiente e com interface amigável; Implementar políticas de redução de custos e incremento de eficiência do CAU através da adoção de atividades remotas; Revisar as normas relativas aos RRTs e permitir a inclusão de várias categorias de atividades num mesmo RRT. 3 - SOCIEDADE: Fazer gestão e apoiar a implantação da Assistência Técnica Gratuita em Habitações de Interesse Social; Apoiar a sociedade civil na construção das políticas, de urbanização, meio ambiente, patrimônio cultural, habitação, saneamento, mobilidade, acessibilidade e o acesso à terra, entre outras, que conduzam à saúde e à melhoria das condições de vida. 4 - INSTITUIÇÕES: Fortalecer as entidades profissionais e garantir o pleno funcionamento do CEAU; Estimular o protagonismo da arquitetura e urbanismo nos órgãos públicos com ampliação e valorização da atuação profissional. 5 - ENSINO: Incentivar a expansão da extensão universitária e dos Escritórios Modelos, como componentes essenciais da formação profissional, bem como a consolidação da residência técnica em Arquitetura e Urbanismo como modelo de formação. Aproximar o CAU das Instituições de Ensino, contribuindo para que os estudantes e professores ampliem o entendimento das atribuições e responsabilidades profissionais, do papel do Conselho e das entidades; Estimular e promover o debate sobre o EaD. 6 - EQUIDADE E REPRESENTATIVIDADE: Ampliar a diversidade de gênero, etnia, faixa etária, segmentos profissionais, atuação profissional e territorial na composição do CAU.

Candidato a conselheiro federal e respectivo suplente de conselheiro

1 - NOME (Titular): EDUARDO FAJARDO SOARES

natural de Leopoldina MG;graduado,pós graduado e mestrdao em Patrimônio Sustentavel, todos na EA/UFMG. servidor técnico como Arquiteto e urbanista da equipe de planejamento físico e obras da UFMG desde 1980 onde participou de inúmeros projetos e obras com alguns publicadas em revistas especializadas e peiódicos. Co fundador do Laboratório de Arquitetura Pública -LAP -da EA/UFMG onde atendeu prefeituras ,principalmente de cidades históricas,carentes de profissionais da área ,para ajudar e orienatar na preservação do patrimônio e no atendimento de habitações socias. Foi membro do Conselho Universitário como representantes dos servidores em diversasa ocasiões,foi e membro do Conselho Superior do IAB/MH/ foi presidente do SINARQ/MG e atualmente diretor; foi Conselheiro titular do CAU/MG na sua primeira diretoria 2012/2012; Atualmente é Conselheiro Federal suplente do CAU/BR desde 2018 onde participa como membro permanente da Comissão de Políticas Profissionais que entre outras realizações conseguiu que todos CAUs dedicassem 2¢ de sua arrecadação para fomentar projetos de ATHIS e foi criado o RRT social.

1 - NOME (Suplente): ANA MARIA SCHMIDT

ANA MARIA SCHMIDT, formada pela EAU/UFMG em 1975, sócia da empresa Schmidt Arquitetura e Urbanismo - desde 1987, com sede em Nova Lima –MG. **Mestre em Geografia** – Organização do Espaço, pelo Instituto de Geociências da UFMG, 2007.

Foi arquiteta do PLAMBEL (RMBH), consultora do IPHAN/UNESCO para o PAC cidades históricas (estados Ceará, Pará e Pernambuco, 2009-2010). Foi Secretária Municipal de Meio Ambiente e de Habitação e Desenvolvimento Urbano em Nova Lima, 2005 a 2008. Primeiro lugar ("ex-aequo") no Concurso Nacional Reestruturação do Centro de BH, (IAB/PBH), 1988. Desenvolveu diversos projetos de requalificação de centros urbanos (BH, Ipatinga, Uberlândia, Juiz de Fora, entre outros), Projeto de restauração do Parque Municipal Américo Renné Giannetti, Projeto de Reestruturação da Avenida Afonso Pena, Projeto de Recuperação e Restauração do Viaduto Santa Tereza, TecnoParque Viçosa, Projeto de recuperação do Rego Grande – Parque linear (Nova Lima), Plano urbanístico para ADEs fundo de vale em Timóteo, do Jardim Canadá, Vale do Sol e da Mina Grande (NL), Planos Globais para vilas e favelas, Projetos de habitação de interesse social incluindo assessoria para autogestão, Projetos de arquitetura de edificações, parques e desenho urbano. Participou e coordenou diversos Planos Diretores e de Áreas de Diretrizes Especiais/ADEs. Foi professora nos Cursos de Arquitetura e Urbanismo, Faculdades Metodistas Izabela Hendrix – FAMIH, entre 1982 a 1984 e na PUC - Minas, (em 2004 e 2018).

Candidatos a conselheiros estaduais e respectivos suplentes de conselheiros

1 - NOME (Titular): MARIA EDWIRGES SOBREIRA LEAL

Arquiteta e Urbanista, 1984 - Escola de Arquitetura da Universidade Federal de Minas Gerais – UFMG. Especializou-se em projetos de Restauro ainda na década de 80, tendo como trabalho referencial em sua carreira o Desenvolvimento do Projeto Executivo, Detalhamento, Supervisão técnica e Direção de Obra de Restauro do Edifício incendiado do Caraça, residindo no Colégio nos anos de 1989 e 1990. Membro do Conselho Deliberativo do Patrimônio Cultural do Município de Belo Horizonte – CDPCM BH até julho de 2017. Membro do Conselho Consultivo para aprovação de Projetos na SMARU-PBH – Secretaria Municipal de Regulação Urbana até dezembro de 2016. Beggiato e Leal – B&L Escritório de Arquitetura Ltda – sócia diretora de 1990 até o presente, trabalhando com projetos urbanos, comerciais, institucionais e residenciais, e elaboração de Dossiês de Tombamento e Registros Documentais. Prêmio Gentileza Urbana do IAB – Instituto de Arquitetos do Brasil, pelo projeto de revitalização da Praça da Estação. Em Belo Horizonte, coordenou os projetos de dois Parques Urbanos: Nossa Senhora da Piedade e Parque 1º de Maio, pelo programa de Drenagens Urbanas - Nascentes. O parque Nossa Senhora da Piedade recebeu, em 2010, o Prêmio Cidade Jardim pela Secretaria de Meio Ambiente - PBH. Recentemente foram concluídos a requalificação da Praça da Savassi, e o BRT central(projetos Urbanístico e das Estações - Av Paraná e Santos Dumont) em Belo Horizonte. Estudo de Impacto Paisagístico das Antenas de Transmissão no topo da Serra do Curral, Elaboração de diretrizes e proposta de redução dos impactos para o IPHAN. É responsável pela Curadoria e elaboração de Diretrizes para o Evento anual CasaCor Minas Gerais desde 2000, nos anos em que o evento ocorre em bem tombado. É Conselheira Titular do CAU/MG, na Comissão de Exercício Profissional – CEP/MG e Comissão Especial do Patrimônio Cultural – CPC/MG. É membro do Conselho Superior (Suplente) do IAB/MG – Instituto de Arquitetos do Brasil/Minas Gerais

1 - NOME (Suplente): SILVANA LAMAS DA MATTA

Arquitetura e Urbanista (UFMG-1983), com Mestrado em Construção Civil, com o tema Caracterização de Argamassa Antiga - Casa Amarela/UMEI Timbiras (UFMG-2012), atua com projetos arquitetônicos e urbanísticos, supervisão de projetos complementares, acompanhamento de obras e consultoria técnica, com ênfase em projetos institucionais, comerciais, residenciais, luminotécnicos, layouts e interiores. Trabalha como arquiteta para a Prefeitura de Belo Horizonte desde 1998, tendo iniciado pela SUDECAP, onde integrou a partir, de 2002, o Núcleo de Execução de Projetos Especiais-Escolas Infantis-NEPE-EI, tendo elabado o projeto Padrão das Unidades Municipais de Educação Infantil-UMEIs, suas diversas implantações e os projetos de quatro restaurantes populares em BH. Classificada em 1º lugar na 10ª Premiação do IAB-MG/2008 em duas categorias: obra concluida (diversas UMEIs) e projeto (UMEI Timbiras). Concursada pela PBH em 2008, serviu na Secretaria de Habitação-SMAHAB e atualmente trabalha na Companhia Urbanizadora e de Habitação-URBEL, avaliando e orientando projetos de Empreendimentos Habitacionais de Interesse Social - EHIS e contribuindo para o desenvolvimento da politica habitacional de Belo Horizonte.

2 - NOME (Titular): ADEMIR NOGUEIRA DE AVILA

Graduado em Arq. e Urb. pela Universidade Federal de Juiz de Fora - UFJF (2007), trabalha como autônomo, em várias atividades, com ênfase na área de projetos arquitetônicos, possui empresa deste 2016 com atuação especialmente na área de patrimônio cultural, atuando profissionalmente na região de Juiz de Fora e Lima Duarte. Trabalhou na Prefeitura de Lima Duarte (2009-2010), na coordenação de elaboração do Plano Diretor. Foi professor da disciplina de Desenho Técnico para o Curso Técnico de Segurança do Trabalho do CTP de Lima Duarte (2010), Conselheiro do CAU/MG (2011-2014 e 2018-2020), sendo Coordenador da Comissão de Exercício Profissional (2014 e 2020), Conselheiro do Conselho de Meio de Ambiente de Juiz de Fora (2011-2015), Conselheiro do Conselho de Desenvolvimento do Meio Ambiente de Lima Duarte (2008-2011 e 2020), Conselheiro do Conselho do Patrimônio Histórico Cultural de Lima Duarte (2009-2011) e Diretor administrativo-financeiro do IAB/Núcleo Juiz de Fora (2012-2014).

2 - NOME (Suplente): PAULO VICTOR YAMIM PEREIRA

Atuando no mercado de Arquitetura e Urbanismo desde 2013, na cidade de Juiz de Fora, Minas Gerais, como técnico em edificações e posteriormente como Arquiteto e Urbanista. Experiência profissional em diversos escritórios de arquitetura, agregando conhecimento nas áreas de projeto, gestão, representação gráfica e atendimento ao cliente.

Atualmente encontra-se como arquiteto autônomo a frente da Bentivi Arquitetura e o escritório de design de interiores Liliani Barreto, ambos na cidade de Juiz de Fora.

3 - NOME (Titular): ROSILENE GUEDES SOUZA

Arquiteta e urbanista, servidora pública aposentada pela Assembleia Legislativa de Minas Gerais, onde atuou na área de Manutenção e Obras e Patrimônio Cultural. Ex- Presidente do IAB-MG e de Vice-Presidente extraordinária do IAB Nacional. Conselheira Fundadora do CAU, atualmente é Conselheira Estadual pelo CAU/MG. Tem escritório particular de arquitetura, urbanismo e paisagismo. Assina projetos de arquitetura paisagística em Salinas, Cabinda(Angola) e do Estádio Magalhães Pinto (Mineirão) entre outros. Atualmente, na Fundação Clóvis Salgado/CEFART cursa Tecnologia da Cena_ Módulos de Cenografia, Figurino, Sonoplastia, Iluminação e os cursos complementares, já concluídos, Expografia e Figurino.

3 - NOME (Suplente): LARISSA MENDES MOREIRA

Natural de Salinas -MG, entendo a arquitetura e urbanismo como ferramenta fundamental no serviço à sociedade. Atuo como profissional liberal na área de projetos residenciais e de interiores me especializando em projetos executivos de qualidade. Formada pela FACET de Montes Claros em 2017, no norte de minas, pós graduação em Gestão de cidades e Planejamento Urbano. Emprego a tecnologia como instrumento para uma arquitetura mais sustentável e mais acessível.

4 - NOME (Titular): LUCIANA BRACARENSE COIMBRA VELOSO

Doutorado em Engenharia Civil / Construções Metálicas com linha de pesquisa em Arquitetura e Ambiente Construído, pela UFOP; Mestrado em Ciências da Arquitetura, pela UFRJ; Graduação em Arquitetura e Urbanismo pela UNIUBE / Uberaba. Atualmente leciono História da Arte, Estética, Técnicas Retrospectivas e Projeto no Curso de Arquitetura do UNIS, Varginha. Além disso, desenvolvo projetos de arquitetura e restauração, como profissional autônoma e sou conselheira suplente no CAU-MG.

4 - NOME (Suplente): LUIS PHILLIPE GRANDE SARTO

Graduado em Arquitetura e Urbanismo pelo Centro Universitário do Sul de Minas - UNIS/MG. Extensão na área de História da Arte no Instituto Michelangelo de Florença, Itália. Possui formação na área de Administração de Empresas e Processos Gerenciais pela Fundação Hermínio Ometto – UNIARARAS/SP. Arquiteto na Oficina 146 Arquitetura e Design, com foco em projetos arquitetônicos residenciais e comerciais. Atuante na área do Patrimônio Histórico Artístico e Cultural por meio da Agência Mineira de Entretenimento.

5 - NOME (Titular): ELAINE SARAIVA CALDERARI

Curso técnico em Edificações pela ETE José Martimiano da Silva (Centro Paula Souza em Ribeirão Preto-SP-1999), Graduação em Arquitetura e Urbanismo pela Universidade Federal de Uberlândia (2006), Mestrado em Engenharia Urbana na área de Planejamento e Infraestrutura urbana na Universidade Federal de Uberlândia (2012), Doutorado em Arquitetura e Urbanismo na Universidade de São Paulo (2018). Professora universitária da Faculdade de Arquitetura, Urbanismo e Design da UFU (2007-2009). Gerente de projetos na Diretoria de Infraestrutura da UFU (2010-2015). Pró-reitoria de Assistência Estudantil da UFU (2017-2020). Tem experiência em gestão e elaboração de projetos arquitetônicos de médio a grande porte, principalmente em arquitetura escolar, também a experiência na concepção de planos diretores e projetos urbanistioos/paisagístico de loteamentos, parques/praças e campi universitários; planejamento de infraestrutura urbana; fiscalização de obras e restrições urbanísticas e experiência em planejamento/gestão pública. Pesquisadora na área de análise urbana, dimensão e deslocamentos socioespaciais, função sociocultural de equipamentos públicos, gestão colaborativa e participativa, gestão pública.

5 - NOME (Suplente): MATHEUS LOPES MEDEIROS

Mestrando e bolsista pelo Programa de Pós-Graduação em Arquitetura e Urbanismo - PPGAU - da Universidade Federal de Uberlândia – UFU, com a pesquisa intitulada - A governança local nas práticas preservacionistas em Uberaba: a atuação do Conselho do Patrimônio Histórico e Artístico de Uberaba, suas políticas, práticas e desafios. Possui graduação em Arquitetura e Urbanismo pela Universidade de Uberaba (2018). Membro titular do Conselho Municipal de Política Cultural de Uberaba - CMPC - atuando no setorial - Patrimônio Arquitetônico e Arquitetura Urbanística (2020-2022). Membro do Observatório Urbano de Uberaba, grupo interdisciplinar que discute, questiona e propõe diretrizes para o planejamento da cidade. Atua profissionalmente com projetos de arquitetura em Uberaba e na elaboração de laudos e dossiês para a preservação e conservação do Patrimônio Cultural na Região do Triângulo Mineiro e Alto Paranaíba.

6 - NOME (Titular): ILARA REBECA DURAN DE MELO

Graduada em Arquitetura e Urbanismo pela FUMEC. Especialização em Construção Civil pela UFMG e em Docência do Ensino Superior pela UNIVALE. Mestranda de Gestão Integrada do Território. Atualmente Coordenadora e Professora do Curso de Arquitetura e Urbanismo da UNIVALE. Membro do NUVEM, Núcleo Universitário de Empreendedorismo e do Conselho Deliberativo do Patrimônio Histórico e Cultural de Governador Valadares, como representante das Instituições de Ensino Superior. Experiência em projetos arquitetônico de grande porte, como supermercados, escolas, clínicas e hospitais, concessionária de veículos, regularização de edificações e urbanização de parques e praças.

6 - NOME (Suplente): FERNANDA CAMARGO FERREIRA

-Graduada em Arquitetura e Urbanismo pela Universidade de Vila Velha;

-Curso extensivo em paisagismo pela Universidade de Vila Velha;

-Membro do Conselho Deliberativo do Patrimônio Histórico Cultural de Governador Valadares;

-Membro da Comissão de Elaboração do Plano Diretor Municipal de Governador Valadares (2020/2030);

-Membro do Conselho Municipal da Pessoas com Deficiência de Governador Valadares;

-Servidora Pública Municipal, atua na Secretaria Municipal de Planejamento de Governador Valadares, no departamento de planejamento estratégico;

-Exerceu cargo de assessoria no SAAE de Governador Valadares;

-Como profissional liberal atuou sendo responsável por projetos arquitetônicos e acompanhamento de obras de construção e regularização de edificações residenciais e comerciais, design de interiores e mobiliário;

- Amplo conhecimento e atuação na área de arquitetura inclusiva.

7 - NOME (Titular): Mariana Fernandes Teixeira

Mariana é Doutoranda no Programa de Pós-Graduação em Desenvolvimento Social da Unimontes, com foco nas relações sociais inerentes ao espaço público, na cidade de Montes Claros-MG. Concluiu seu mestrado em Arquitetura e Urbanismo pelo Núcleo de Pós-Graduação em Arquitetura e Urbanismo da UFMG, em 2018, com trabalho intitulado "Sobre ruas e pessoas: Uma análise espacial dos bairros Ibituruna e Major Prates de Montes Claros-MG". Hoje atua como coordenadora do curso de Arquitetura e Urbanismo do Centro Universitário UNIFIPMOC, em Montes Claros, onde também é professora, vinculada aos cursos de Arquitetura e Urbanismo e Engenharia Civil, desde 2014. Se especializou em Gestão de empreendimentos em Arquitetura e construção pela PUC-Minas, em 2013. Graduou-se em Arquitetura e Urbanismo pela Universidade Federal de Minas Gerais, em 2011 e em Design de Produto pela Universidade do Estado de Minas Gerais, em 2010. Também é vinculada ao Núcleo de Preservação do Patrimônio Cultural do Norte de Minas, NPPANM, no qual participa como pesquisadora nas áreas de espaço público, mobilidade urbana, sociologia urbana e patrimônio cultural, com ênfase na diversidade Norte Mineira.

7 - NOME (Suplente): MARCIO CESAR ANTUNES DOS SANTOS JUNIOR

Possui graduação em ARQUITETURA E URBANISMO pela Universidade Federal de Minas Gerais (2002). Atualmente é professor Faculdades Integradas Pitágoras e arquiteto e urbanista da Universidade Estadual de Montes Claros. Tem experiência na área de Arquitetura e Urbanismo, com ênfase em Planejamento e Projeto de Arquitetura de Sistemas de Saúde, atuando principalmente nos seguintes temas: arquitetura hospitalar, residência, centro obstétrico, laboratório e centro do idoso.

Mestrado interrompido(a) em Ambiente Construído e Patrimônio Sustentável.
Universidade Federal de Minas Gerais, UFMG, Belo Horizonte, Brasil
Título: Perfil do consumo de energia na construção hospitalar da rede de saúde pública do Estado de Minas Gerais Orientador: Eleonora Sad de Assis
Ano de interrupção: 2012
Palavraschave: Arquitetura Hospitalar, eficiência energética
Áreas do conhecimento : Tecnologia de Arquitetura e Urbanismo
2007 2008 Especialização em Arquitetura de Sistemas de Saúde.
Instituto EuroAmericano de Educação, Ciência e Tecnologia, EUROAM, Brasília, Brasil
Título: PROPOSTA PARA REFORMA E AMPLIAÇÃO DO HOSPITAL REGIONAL DE FRANCISCO SÁ Orientador: Flávio de Castro Bicalho
1996 2002 Graduação em ARQUITETURA E URBANISMO.
Universidade Federal de Minas Gerais, UFMG, Belo Horizonte, Brasil

8 - NOME (Titular): FABIO ALMEIDA VIEIRA

Arquiteto e Urbanista graduado em 2001 pela Universidade Federal de Viçosa, desde 2002 é funcionário efetivo na Prefeitura Municipal de Muriaé, na Zona da Mata Mineira. De 2002 a 2005 atuou na Fundação de Cultura e Artes de Muriaé – FUNDARTE, como responsável pela gestão do Patrimônio Histórico, Artístico e Cultural do município. Em 2006 foi coordenador local do Plano Diretor Participativo, em parceria com a Escola de Arquitetura da Universidade Federal de Minas Gerais – EA/UFMG, e do Cadastramento Imobiliário Multifinalitário, em parceria com o Núcleo de Estudos e Planejamento do Uso da Terra da Universidade Federal de Viçosa – NEPUT/UFV. De 2007 a 2009 foi Coordenador Municipal de Defesa Civil – COMDEC, gerindo a elaboração do Plano Municipal de Redução de Riscos e o Plano Municipal de Contingência. Desde 2010 está lotado na Secretaria Municipal de Obras Públicas e Urbanismo, atuando na elaboração e análise de projetos arquitetônicos e urbanísticos. Foi Conselheiro Titular na gestão fundadora (2012 / 2014) e na atual gestão (2018 / 2020) do Conselho de Arquitetura e Urbanismo do Estado de Minas Gerais – CAU/MG, atuando na Comissão de Exercício Profissional (CEP) e na Comissão de Política Urbana e Ambiental (CPUA). Sócio-fundador e presidente da Associação de Arquitetos e Urbanistas da Microrregião de Muriaé (AAUMM). Paralelamente, atua desde 2001 como profissional autônomo, desenvolvendo projetos arquitetônicos residenciais e comerciais, de regularização imobiliária e projetos urbanísticos de loteamentos e espaços externos.

8 - NOME (Suplente): REGINA COELI GOUVEIA VARELLA

Possui Graduação em Arquitetura e Urbanismo pela Universidade Federal de Juiz de Fora (1999), Mestrado em Planejamento Regional e Gestão de Cidades pela Universidade Cândido Mendes - UCAM em 2010, Especialização em Engenharia e Segurança do Trabalho pela Faculdade Redentor em 2010. Desde 2015 atua como Coordenadora e Professora do curso de Arquitetura e Urbanismo do UNIFAMINAS - Centro Universitário, na cidade de Muriaé/MG e possui escritório em sociedade RVNG. Tem experiência na área de Arquitetura e Urbanismo, com ênfase em Projeto Arquitetônico, Planejamento e Gestão, atuando principalmente nos seguintes temas: Criatividade, Interiores, Vigilância Sanitária, Patrimônio Histórico, Legalização e Regularização, ATHIS e Espaço Democrático.

9 - NOME (Titular): SERGIO LUIZ BARRETO CAMPELLO CARDOSO AYRES

Arquiteto e Urbanista (Universidade Braz Cubas/SP); Pós-graduação em Filosofia (UFJF); Pós-graduação em Urbanismo e Gestão de Cidades (Universidade Cândido Mendes/RJ); Mestrado em Letras - Crítica da Cultura (UFSJ); Professor Universitário; Membro do Conselho Estadual de Política Cultural de Minas Gerais; Avaliador de Cursos de Arquitetura e Urbanismo do Ministério da Educação (Instituto Nacional de Estudos e Pesquisas Anísio Teixeira (INEP); Integrante do Conselho Municipal do Patrimônio Histórico e Artístico de Barbacena/MG; Membro da Academia Barbacenense de Letras; Membro da Comissão de Recordação da Associação Regional da Comunidade Remanescente de Índios Puris/MG; Prestador de Serviços como Perito na Área Cultural para o Ministério Público Estadual; Ex-Diretor da Biblioteca Pública Municipal de Barbacena/MG. Áreas de atuação: Patrimônio Histórico Material e Imaterial, Povos Tradicionais, ICMS Cultural, Museologia, Literatura, Urbanismo, Gestão Cultural e Meio Ambiente.

9 - NOME (Suplente): MARIA DEL MAR FERRER JORDA POBLET

Maria Del Mar Ferrer Jordá Poblet /Nascimento: 09 de setembro de 1961

Mestrado

IGC | Instituto de Geociências da UFMG / 2011 A:

Graduação

Escola de Arquitetura das Faculdades Metodistas Isabela Hendrix/BH- MG. 1985.

Atividade Docente

"Estúdio de Urbanismo-Planejamento Local" E "Áreas Informais"(6º E 7º período) UNIBH- Curso de Arquitetura - 2012.

UNIBH- Curso de Arquitetura- 2012

"PIAUP1-Planejamento Integrado de Arquitetura, Urbanismo e Paisagismo"- Escola de Arquitetura da UFMG 2004 / 2006.

"Paisagismo" Escola de Arquitetura da UFMG 2004 / 2006.

"Introdução ao Urbanismo"

Escola de Arquitetura das Faculdades Metodistas Isabela Hendrix - 2005

"PIAUP Noções de Arquitetura e Urbanismo"

Escola de Arquitetura da UFMG / Escola de Engenharia da UFMG -1996 / 1998

"Iluminação e Acústica" UEMG- FUMA /

Curso e Design - 1992.

"Pesquisa Histórica I" e " Pesquisa Histórica II"

Faculdade de Ciências Humanas de Pedro Leopoldo / Curso de História 1998 / 1989

Premiaç

MENÇÃO HONROSA/ Concurso Nacional Parque Tecnológico de Belo Horizonte. Minas Gerais-2003

entre as 10 melhores propostas Fachada da Santa Casa – IAB/MG-1992

Atividades profissionais

Plano Diretor de Betim, PMB/MG -2017/2019

SMSA- Secretaria Municipal de Saúde - PMBH/MG - 2011/2016

SMMA- Secretaria Municipal de Meio Ambiente – PMBH/MG – 2009/2011

Divisão de Projetos da Prefeitura Municipal de Betim/MG - 2002/2008

SMARU– Diretoria de Patrimônio Histórico e Cultural de Belo Horizonte / PMBH/MG – 2001/2002

SMARU– Gerência de Planejamento Urbano / PMBH/MG – 2000/2001

Gerente da Divisão de Urbanismo da Prefeitura Municipal de Betim/MG – 1997/1999

SUDECAP- PMBH/MG Elaboração de Projetos Arquitetônicos de edificações públicas- 1988/1991

Escritório de Arquitetura com arquiteto Marcelo Otávio de Amorim - Período 1991 / 2020

10 - NOME (Titular): LUCAS LIMA LEONEL FONSECA

Currículo : Graduado em Arq. e Urb. pela UFMG (2003). Desde 2010 é sócio majoritário de construtora em Belo Horizonte com atuação destacada nas áreas de projetos e execuções de obras. Possui sete anos de experiência internacional: trabalhou de 2003 a 2005 como arquiteto na Prefeitura de Salou/Espanha na elaboração do Plano Diretor da cidade e, também trabalhou DE 2006 A 2010 como arquiteto na empresa M.H. Architects / U.K..

Com o passar dos anos, fui ganhando experiência profissional e a consolidando certeza da importância dos arquitetos para a construção de uma sociedade mais justa e inclusiva. Vamos trabalhar por um CAU que dê voz a todos os arquitetos e que exalte a grandeza de nossa profissão!

10 - NOME (Suplente): EMMANUELLE DE ASSIS SILVEIRA

Graduada em Arquitetura e Urbanismo pela Universidade Federal de Minas Gerais (UFMG) em 2005. Prestação de serviços no setor público e privado em equipes multidisciplinares de projetos arquitetônicos, urbanização, gestão e patrimônio cultural. Integração de políticas públicas no Vale do Jequitinhonha e demais cidades mineiras. Cursando "Especialização em Artes e Tecnologia" e "Especialização em Geoprocessamento Aplicado" no Instituto Federal do Norte de Minas Gerais (IFNMG), Campus Diamantina.

11 - NOME (Titular): MARIA CAROLINA NASSIF MESQUITA DE PAULA

Formada em Arquitetura e Urbanismo pela Pontifícia Universidade Católica de Minas Gerais Campus de Poços de Caldas, MG. 2004 – 2008. Especialista em Habitat Sustentável e Eficiência Energética pela mesma universidade, Abril 2011 - 2013. Atualmente exerce a profissão como autônoma, atua no coletivo "A Cidade que Engole Rios", como professora de educação patrimonial nos segmentos de ensino fundamental II e médio e esta como conselheira no Conselho Municipal de Políticas Culturais. Atuou em escritórios de arquitetura em Poços de Caldas e São Paulo. Participou do Projeto Andorinha em 2017 a 2019. Esteve como Diretora do Departamento de Desenvolvimento urbano de Poços de Caldas de 2013 a 2016, onde coordenou o processo de revisão do Plano Diretor municipal.

11 - NOME (Suplente): VALMIR ORTEGA

Doutorando em Arquitetura e Urbanismo pelo Programa de Pós-Graduação do Instituto de Arquitetura e Urbanismo da Universidade de São Paulo (IAU-USP). Professor de Arquitetura e Urbanismo no Centro Universitário do Sul de Minas (UNIS-MG). Pertence a Área de Concentração Teoria e História da Arquitetura e do Urbanismo, (IAU-USP). Membro da Linha de Pesquisa Territórios e Cidades: Transformações, Permanências, Preservação. Membro do Grupo de Pesquisa YBY - Estudos Fundiários, Políticas Urbanas, Produção do Espaço e da Paisagem (cadastrado no CNPq), (IAU-USP), com interface à Rede Nacional de Pesquisa QUAPÁ-SEL, com o Projeto Temático Os sistemas de espaços livres na constituição da forma urbana contemporânea no Brasil: produção e apropriação - QUAPÁ-SEL II (apoios FAPESP e CNPq). Formação: Graduação em Arquitetura e Urbanismo, PUC-MINAS, 2012. Mestrado em Arquitetura e Urbanismo pelo IAU-USP, 2016. Experiência nas áreas de Arquitetura e Urbanismo, Paisagem, Território e Ambiente.

12 - NOME (Titular): JOAO PAULO ALVES DE FARIA

Graduado em Arquitetura e Urbanismo pela Universidade de Uberaba – UNIUBE (2009). Especialista em Arquitetura e Urbanismo pela Fundação Bauhaus Dessau – Alemanha (2009). Mestre em Arquitetura e Urbanismo pela UFMG (2018). Secretário Municipal de Planejamento Urbano e Desenvolvimento Econômico da Prefeitura Municipal de Patos de Minas – MG (2013-14). Professor Universitário desde 2012. Coordenador do curso de Arquitetura e Urbanismo do UNIPAM desde 2015. Arquiteto e Urbanista autônomo desde 2009.

12 - NOME (Suplente): SIDCLEI BARBOSA

Arquiteto e Urbanista, 2000 - Universidade de Uberaba - Especialista em Gestão Ambiental e Geografia (2005) UNIMONTES - Universidade de Montes Claros. Professor do Centro Universitário FIPMoc e das Faculdades Integradas do Norte de Minas - FUNORTE.

13 - NOME (Titular): Lucas Andrade Neves Dutra Cosendey

Arquiteto e Urbanista formado em 2015 pela Escola de Arquitetura Universidade Federal de Minas Gerais e Mestre em Arquitetura pelo Programa de Pós-Graduação em Arquitetura e Urbanismo – NPGAU em 2020. Integrou as equipes responsáveis pelo Plano Diretor do Parque Municipal Américo Renné Giannetti, em Belo Horizonte, e pelos trabalhos de salvaguarda emergencial do patrimônio sacro atingido pelo rompimento da Barragem de Fundão, em Mariana/MG. É sócio-diretor do Escritório Paspartú Arquitetura, Urbanismo e Patrimônio Cultural desde 2016, trabalhando com arquitetura em geral, projetos de restauração e complementares, sobretudo para clientes públicos e corporativos.

13 - NOME (Suplente): KARINE DIAS NERY

Karine Dias Nery - Arquiteta e Urbanista Graduada na PUC - MG no ano de 2003 apresenta uma vasta experiência profissional sendo responsável por projetos arquitetônicos e acompanhamento de obras de edificações comerciais e residenciais, projetos urbanísticos, loteamentos, condomínios,fazendas,paisagismo de praças e jardins, projetos bio-climáticos e sustentáveis na área de conforto ambiental, projeto de interiores, comercial, de hotelaria, fábricas, clínicas e hospitalar, Restauro e Espaços Litúrgicos principalmente no Estado de Minas Gerais e São Paulo. Foi membro do IAB -Instituto dos Arquitetos do Brasil de MG e Integrante na constituição do CAU - Conselho de Arquitetura e Urbanismo. Atuações consideráveis em projetos arquitetônicos a nível Nacional e Internacional: participação do Conselho do Projeto classificado na cidade de Taizhou- Província de Zhejiang -China, junto com a equipe Padovano em SP e colaborou com o dossiê de imóveis tombados e inventariados no DPA - Departamento de Preservação Ambiental e Patrimônio Construído da Prefeitura de PoçosdeCaldas -MG ; também cursou dois anos como mestranda em Teologia - Faje. Karine Nery - Arquiteta e Urbanista Graduada na PUC - MG no ano de 2003 _ Responsável por projetos arquitetônicos

Diversos e acompanhamento de obra; Restauro e Espaços Litúrgicos no Estado de Minas Gerais e São Paulo. Foi membro do IAB - MG e Integrante como delegada do Crea Minas no ano de 2011 para formação CAU. Atuações em projetos arquitetônicos de espaços urbanos Nacional e internacional ; colaborou com o dossiê de imóveis tombados e inventariados em departamento de prefeituras ; cursou dois anos como mestranda em Teologia - Faje.

14 - NOME (Titular): PAULO GAWRYSZEWSKI

Arquiteto e urbanista formado pela Faculdade de Arquitetura e Urbanismo da UFRJ, RJ – 1979. Especialização em Engenahria de Segurança do Trabalho – UFJF e em Gestão do Patrimônio Cultural – Instituto Metodista Granbery. Aposentado da Prefeitura de Juiz de Fora onde foi Diretor da Divisão de Patrimônio Cultural e Coordenador do Grupo de Trabalho do Patrimônio Cultural no Plano Diretor Participativo de Juiz de Fora. Um dos fundadores em 1998 e atual Presidente do IAB/JF

14 - NOME (Suplente): MARCELLO JOSE RIBEIRO DO AMARAL

Arquiteto e Urbanista UFJF 1992/1997

Pós-Graduação em Plantas Ornamentais e Paisagismo UFLA 2005/2007

TNS-III-Arquiteto PJF desde 2002

Supervisor de Diretrizes Viárias desde 2010

15 - NOME (Titular): ROGERIO BRAGA DE ASSUNCAO

Graduado em Arquitetura e Urbanismo (UGF, 1982); com especialização em Urbanismo (análise urbana, EA/UFMG, 1996); com mestrado em Engenharia de Materiais (design e seleção de materiais, UFOP/CETEC/UEMG, 1999). Atua em docência e pesquisa universitária na Universidade do Vale do Rio Doce (UNIVALE), desde 2006; Centro Universitário de Belo Horizonte (UNIBH), desde 2017; IBMEC BELO HORIZONTE (IBMEC), desde 2019. Mais de 35 anos de experiência em consultoria, planejamento, projetos e obras, com foco em: (1) design, materiais e técnicas construtivas; (2) técnicas retrospectivas e restauração; (3) desenvolvimento urbano e ambiental, análise espacial, configuração e desenho urbano e da paisagem; e (4) mobilidade, projetos viários e planejamento urbano e regional.

15 - NOME (Suplente): ROBERTO ALVES CALDEIRA JUNIOR

Graduação em Arquitetura e Urbanismo pela Universidade Federal de Minas Gerais (1988). Mestrado em Planejamento Urbano e Regional pelo Departamento de Arquitetura e Urbanismo da Universidade Federal de Viçosa (2018). Pós Graduação Lato Sensu em Projetos Luminotécnicos - Architectural Lighting Design pela Universidade Cruzeiro do Sul (2012). Pós Graduação Lato Sensu em Engenharia Sanitária e Ambiental pelo UNILESTE (2010). Professor titular do Centro Universitário do Leste de Minas UNILESTE (2001). Diretor da empresa One Consult (2018). Coordenador do Eixo de Ordenamento Territorial do Plano Diretor de Desenvolvimento Integrado da Região Metropolitana do Vale do Aço, PDDI-RMVA (2013-2018). Diretor de Habitação do IAB-MG (2010-2011). Conselheiro suplente indicado pelo IAB-MG junto ao CREA-MG (2010-2010). Secretário de Desenvolvimento Urbano da Prefeitura Municipal de Coronel Fabriciano (1993-1996). Experiência na área de Arquitetura e Urbanismo, com ênfase em Planejamento Urbano e Regional, coordenando planos diretores municipais e planos locais de habitação de interesse social e Projetos de Edificações. Desenvolve e coordena projetos e ações de Assistência Técnica para Habitação de Interesse Social em Coronel Fabriciano e municípios do Vale do Aço.

16 - NOME (Titular): MATHEUS GUERRA COTTA

Graduado na Fundação Armando Álvares Penteado (São Paulo), conclusão em 2000. Pós graduação na Unicamp (Engenharia Civil - área de Patrimônio Histórico) e UNB/Ministério da Cultura - Especialização em Gestão de Políticas Públicas de Cultura. Atua no Instituto do Patrimônio Histórico e Artístico Nacional desde 2006. Experiência de atuação também nos estados de Mato Grosso, São Paulo e Rio de Janeiro. Histórico de atuação junto ao Sindicato dos Arquiteto de Minas Gerais e Instituto de Arquitetos do Brasil - Departamento de Minas Gerais. Principais áreas de atuação: Patrimônio Histórico e Assistência Técnica em Habitações de Interesse Social.

16 - NOME (Suplente): ELIZABETH SALES DE CARVALHO

Elizabeth Sales de Carvalho

Carteira de Identidade: MG 691.081 – SSP/MG - CPF: 343.507.056-00 - CAU: A 113566-0

Formada como Engenheira Arquiteta pela UFMG em 1983. Arquiteta e Urbanista pelo CAU/MG a partir de 2010.

Curso de Especialização “Cultura e Arte Barroca”, em 1986 e Curso de Especialização em “Planejamento e Administração de Políticas Culturais”, em 1986, pelo Instituto de Artes e Cultura da Universidade Federal de Ouro Preto/MG.

Mestrado pela Escola de Arquitetura da Universidade Federal de Minas Gerais, ano de 2005.

Arquiteta no Instituto Estadual do Patrimônio Histórico e Artístico de Minas Gerais – IEPHA/MG de 1985 a 2017, tendo exercido diversos cargos técnicos, de direção, de coordenação e de conselheira no órgão.

Exerceu os cargos de Chefe do Escritório Técnico da cidade do Serro, ligado à 7ª Diretoria Regional da Secretaria do Patrimônio Histórico e Artístico Nacional / Fundação Nacional Pró–Memória (SPHAN / FNPM) de 1989 a 1991 e Diretora da 14a Sub-Unidade Regional do Instituto Brasileiro do Patrimônio Cultural, no Serro, de 1991 a 1993.

Arquiteta e urbanista no Departamento Estadual de Obras Públicas – DEOP-SETOP, MG, de 2007 a 2010.

Professora no Curso de Arquitetura e Urbanismo das Faculdades Metodistas Integradas Izabela Hendrix, nos períodos de 1986 a 2004 e de 2011 a 2017.

Professora da disciplina Atelier de Conservação e Restauração do Curso de Especialização em Revitalização Arquitetônica e Urbanística da Escola de Arquitetura da UFMG, de 2000 a 2010.

Professora no Curso de Memória e Patrimônio Cultural das Faculdades de Pedro Leopoldo, de 2002 a 2006, na Disciplina de Memória e Patrimônio Urbano.

Mandato de Conselheira Suplente no Conselho de Arquitetura e Urbanismo - CAU-MG no período de 2013 a 2017.

Mandato de Diretora de Cultura e Patrimônio na Diretoria do Instituto de Arquitetos do Brasil – IAB-MG de 2014 a 2018.

17 - NOME (Titular): LÍVIA LUDMILA FREIRE DE CARVALHO

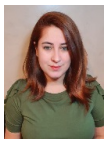

LÍVIA LUDMILA FREIRE DE CARVALHO, arquiteta urbanista pelas Faculdades Santo Agostinho, pós-graduada em Engenharia de Segurança do Trabalho pelo Centro Universitário FIPMoc (Unifipmoc), possui qualificação em Avaliação de Imóveis Urbanos com uso da inferência estatística. Possui experiência em projetos nas áreas industrial, comercial, serviços e segurança do trabalho, e em gestão de obras nos ramos residencial e hoteleiro. Atua também com arquitetura sacra, com projetos de igrejas em execução na cidade de Montes Claros, e participou de projetos de restauração, como responsável técnica, em Porteirinha, Araçuaí e Montes Claros. É fundadora do escritório "A Fábrica - Soluções em Arquitetura".Atualmente, é orientadora de estágio na Unifipmoc e membro da Comissão Arquidiocesana de Arte Sacra e Bens Culturais da Arquidiocese de Montes Claros.

17 - NOME (Suplente): Mairla Leles Melo

Currículo 2020 - **Mairla Melo -** Arquiteta e Urbanista

Endereço eletrônico: mairla@bm3incorporadora.com.br

Arquiteta e Urbanista pela Universidade Federal de Uberlândia, participou do programa de mobilidade internacional, fez parte da graduação na Universidade de Coimbra em Portugal. É Especialista em Sustentabilidade das Edificações pela Universidade Presbiteriana Mackenzie. Possui uma experiência profissional diversificada, passou por algumas das várias etapas do projeto arquitetônico, realizando, desde estudos de viabilidade de edificações residenciais, e centros comerciais à projetos executivos complexos, como o de supermercados e hospitais. Principais questões estudadas durante o período de experiência profissional foram, as legislações urbanas e ambientais vigentes, os princípios da incorporação imobiliária e da bioconstrução, e as inovações técnicas e de materiais, relativas ao desempenho térmico e ambiental. Atualmente administra um escritório com foco em reformas residenciais e habitações sociais. Durante um semestre, ministrou disciplinas nos cursos de Engenharia Civil e Arquitetura e Urbanismo, na ESAMC. Atua junto ao MTST, movimento dos trabalhadores sem teto, trabalhando em iniciativas de assistência técnica, no intuito de colaborar com o fomento e aplicação da Lei 11.888.

Formação Acadêmica

2005 – 2011 Graduação em Arquitetura e Urbanismo - Universidade Federal de Uberlândia, MG, Brasil.

2013 – 2015 Pós Graduação Lato Sensu Sustentabilidade das Edificações - Universidade Presbiteriana Mackenzie, São Paulo, SP, Brasil.

Atuação Profissional

BM3 Incorporações & Construções – Uberlândia-MG - Vínculo: Sócia Administradora. Desde 2015.

ESAMC Uberlândia-MG - Vínculo: CLT, Professora Contratada. 2019.

SuccesPar Engenharia – São Paulo-SP - Vínculo: CLT, Contratada. 2015.

Orbi Pro Arquitetos / MEIO Arquitetura – São Paulo-SP - Vínculo: Arquiteta Associada. 2013 à 2015

R2/GAAZ Arquitetura – São Paulo-SP - Vínculo: Arquiteta Associada. 2012 à 2013.

18 - NOME (Titular): HENRIQUE GOMES CARVALHAES

- Graduado em **Arquitetura e Urbanismo** pela UFMG, em 2002.

- Formação de Nível Técnico em **Design Gráfico** no SENAI, em 2003.

- Pós Graduado em CINEMA, TELEVISÃO E NOVAS MÍDIAS– UNA BH – 2009

- Pós Graduado em Gestão de Empreendimentos em Arquitetura e Construção – Puc Minas - 2013

18 - NOME (Suplente): CARLOS HENRIQUE GOMES DOS SANTOS

Currículo

Formação Escolar

Graduação em Arquitetura e Urbanismo 2000

Pontifícia Universidade Católica de Minas Gerais

Especialista em Construção Civil na Área de Avaliações e Perícias 2008

Universidade Federal de Minas Gerais

Especialista em Construção Civil na Área de Tecnologia e Produtividade das Construções 2008

Universidade Federal de Minas Gerais

Experiência Profissional

Hospital das Clinicas de Belo Horizonte 2003 a 2003

Prefeitura Municipal de Belo Horizonte 2006 até hoje

Idiomas

Inglês - Avançado

Alemão - Básico

19 - NOME (Titular): LUIZ HENRIQUE EVANGELISTA DA SILVEIRA

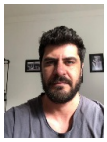

Arquiteto e Urbanista graduado em 2016 e pós-graduado na área da Educação. Hoje atua como professor, coordenador de curso e arquiteto e urbanista autônomo. É suplente de uma cadeira no Conselho de Desenvolvimento Urbano de Três Corações, representando entidas voltados ao Planejamento Urbano. Já atuou na iniciativa privada, como administrador de obras e no poder público dentro da Secretária de Planejamento Urbano de Três Corações.

19 - NOME (Suplente): JOAO ANTONIO VALLE DINIZ

João Diniz, nascido em Juiz de Fora e formado pela Escola de Arquitetura da Universidade Federal de Minas Gerais em Belo Horizonte. Mestre em Engenharia Civil com ênfase em construção metálica pela Universidade Federal de Ouro Preto. Dotorando pela UFMG onde analisa os processos de suas construções.

- Diretor da JDArq Ltda desde 1989 executando projetos nas áreas de edificações, interiores, design e urbanismo.

- Prêmio Medalha de Ouro no Fórum Mundial de Jovens Arquitetos e Prêmio Rotring em Buenos Aires em 1991. Primeiro Lugar no Concurso BHCentro em equipe em 1989. Prêmios Espaço da Moradia, Obra Edificada, Monografia editada, Trabalho Teórico e Arquitetura em Aço do IABMG em 1997, 2002, 2008, 2010, 2011, 2013, 2015 e 2017. Terceiro Lugar nos concursos para o Campus II e para a nova Reitoria da Universidade Fumec em 2003 e 2004. Menções Honrosas na IV Bienal Ibero-Americana de Arquitetura e Engenharia, Quito, Equador, 2004 e no concurso para revitalização do Mercado de Florianópolis em 2013. Prêmio Ville de Saint Pierre, Martinica 2007. Orientador do Highly Commended Project EcoHouse Student Competition, RIBA, Londres 2007.

- Sala Especial na V Bienal Internacional de Arquitetura de São Paulo em 2003.

- Professor Adjunto no curso de arquitetura da Universidade Fumec em Belo Horizonte.

- Já proferiu palestras, cursos e oficinas em diversas universidades e instituições profissionais no Brasil e também na Argentina, República Dominicana, Martinica, Espanha, França, Alemanha, Lituânia, Bulgaria, Polônia e Eslováquia.

20 - NOME (Titular): ELISABETE DE ANDRADE

Graduada em Arquitetura e Urbanismo pela UFMG (1994), é doutora em Planejamento Urbano e Regional pela FAUUSP (2007); Mestre em Geografia pelo IGCUFMG e possui Especialização em Urbanismo pela EAUFMG. Atua como professora universitária desde 1996, quando foi monitora de pós-graduação na Especialização em Urbanismo, tendo sido docente no Centro Universitário Izabela Hendrix (1999/2007); na Universidade FUMEC(2001/2018) e na graduação (2010) e no PREPS PUC MG (2019/2020). Enquanto proprietária da Urbânitas Planejamento e Consultoria de 2002 a 2017, atuou na coordenação de Planos Diretores; Inventários de Patrimônio; EIA/RIMA e Assessoria a baixa renda. Tem experiência nos seguintes campos de atuação: planejamento urbano e regional; políticas públicas; projetos urbanos; gestão urbana; patrimônio histórico; urbanização de favelas e tratamento de informações espaciais. Atualmente é Diretora de Cidades do IAB – Departamento MG, sendo representante da entidade no COMPUR – Conselho de Políticas Urbanas de Belo Horizonte.

20 - NOME (Suplente): DEISE CAVALCANTI LUSTOSA

DADOS PESSOAIS - Deise Cavalcanti Lustosa

Residência: Rua A nº 246 Campo Grande. CEP 35400 000 . Ouro Preto/ MG Brasil. Tel/ Celular/ whatsapp : (31) 9 9613 8040.

e-mail: deiselustosaarquitetura@globo.com - CAU A 13637-9

QUALIFICAÇÕES - Especialização em Cultura e Arte Barroca

IFAC – Instituto de Filosofia e Artes e Cultura / UFOP – Universidade Federal de Ouro Preto - Início julho/ 2007

Mestrado em Artes Visuais - Escola de Belas Artes – EBA / UFMG - Área de concentração : Arte e Tecnologia da Imagem. Linha de Pesquisa : Crítica e Preservação da Imagem Tese: Intervenções arquitetônicas em edifícios que contém acervos.Junho/2002

Especialização pela Faculdade de Arquitetura e Urbanismo/Universidade Federal da Bahia. Área de Estudos: Conservação e Restauração de Monumentos e Conjuntos Históricos - VII CECRE - Salvador, março à novembro de 1990

Graduação em Arquitetura e Urbanismo - FAMIH. B H, 1986.

ATIVIDADES -

Desde de Maio 2020 - Secretária de Cultura e Patrimônio da Prefeitura Municipal de Ouro Preto.

Maio de 2019 a Abril de 2020 – Coordenação e acompanhamento das obras de Conservação e Restauração dos Elementos Artísticos Integrados para a empresa Anima Conservação, Restauração e Artes Ltda.

Setembro de 2017 a abril 2019 – Diretora do Museu da Inconfidência - Ibram- Instituto Brasileiro de Museus **-** Ouro Preto/MG

Dezembro de 2006 a agosto de 2017. Sócia Proprietária da empresa MD Arquitetura e Consultoria Ltda. fundada em agosto de 1996, pelo arquiteto Márcio de Miranda Lustosa, instalada em Belo Horizonte/MG.

Janeiro de 2003 a Março de 2013- Museu do Oratório - ICFG

Novembro de 2007 a Agosto 2017 - Projeto Hexágono Engenharia Ltda. Arquiteta responsável pelo acompanhamento de obras.

Maio de 1995 a Abril 2003 - Diretora de Conservação e Restauração do IEPHA/MG .

21 - NOME (Titular): JULIO CESAR DE MARCO

Graduado em Arquitetura, em 1982, especialista em Sistemas Tecnológicos e Sustentabilidade, em 2012, e mestre em Ambiente Construído e Patrimônio Sustentável, em 2020, pela Escola de Arquitetura da Universidade Federal de Minas Gerais. Especialista em Estudos em Planejamento para Países em Desenvolvimento, em 1990, pela Heriot-Watt University, Edimburgo, Escócia. Arquiteto das Prefeituras Municipais de Itajubá e Belo Horizonte, atuando nas áreas de Planejamento Urbano, de Cadastro, de Parcelamento do Solo e de Meio Ambiente. Presidente por dois mandatos da APLENA - Associação de Engenheiros e Arquitetos da Prefeitura de Belo Horizonte. Membro da Diretoria do IAB-MG, por quatro gestões, tendo sido Vice Presidente, em 2016, Conselheiro Estadual do CAU/MG, por dois mandatos, tendo sido Coordenador da Comissão de Ética e Vice Presidente.Graduado em Arquitetura, em 1982, especialista em Sistemas Tecnológicos e Sustentabilidade, em 2012, e mestre em Ambiente Construído e Patrimônio Sustentável, em 2020, pela Escola de Arquitetura da Universidade Federal de Minas Gerais. Especialista em Estudos em Planejamento para Países em Desenvolvimento, em 1990, pela Heriot-Watt University, Edimburgo, Escócia. Arquiteto das Prefeituras Municipais de Itajubá e Belo Horizonte, atuando nas áreas de Planejamento Urbano, de Cadastro, de Parcelamento do Solo e de Meio Ambiente. Presidente por dois mandatos da APLENA - Associação de Engenheiros e Arquitetos da Prefeitura de Belo Horizonte. Membro da Diretoria do IAB-MG, por quatro gestões, tendo sido Vice Presidente, em 2016, Conselheiro Estadual do CAU/MG, por dois mandatos, tendo sido Coordenador da Comissão de Ética e Vice Presidente.

21 - NOME (Suplente): REGINA MARIA XAVIER COSTA

Graduada em Arquitetura e Urbanismo pela Universidade Federal de Minas Gerais (1978) e mestre em Engenharia Civil pela Universidade Federal de Ouro Preto (2004). Possui especialização em Curso de Restauração de Bens Imóveis e Centros Urbanos (Carga Horária: 360h) pelo Centro Per La Cooperazione Tecnica Internazionale, CECTI, Itália (1985).

Professora do Centro Universitário Metodista Izabela Hendrix desde 1983, foi coordenadora do curso no período de agosto de 2012 a agosto de 2015. Tem experiência na área de projetos, atuando principalmente nos seguintes temas: projetos de edificações, equipamentos urbanos, construção metálica e construção industrializada.

Foi conselheira na Câmara de Arquitetura e Urbanismo do CREA/MG como representante do Centro Universitário Metodista Izabela Hendrix e membro da Comissão de Conciliação CAU/MG e CREA/MG em 2019.

22 - NOME (Titular): FLAVIO DE LEMOS CARSALADE

Arquiteto Urbanista (UFMG,1979), Professor da Escola de Arquitetura da UFMG desde 1982, tendo também exercido diversos cargos de administração pública. É autor de vários livros, capítulos de livros e artigos no Brasil e exterior. Atualmente é Diretor da Editora UFMG e vice-presidente do ICOMOS Brasil.

22 - NOME (Suplente): HAMILTON MOREIRA FERREIRA

Arquiteto e Urbanista da Caixa Econômica Federal e Professor Adjunto do Departamento de Urbanismo da Escola de Arquitetura da Universidade Federal de Minas Gerais. Possui graduação em Arquitetura e Urbanismo pela Escola de Arquitetura da Universidade Federal de Minas Gerais (1992). Cursou especialização em Percepção Ambiental e Espaço Urbano no Instituto de Geociências da Universidade Federal de Minas Gerais (1992), especialização em Administração Municipal na Fundação João Pinheiro (1995) e mestrado em Geografia no Instituto de Geociências da Universidade Federal de Minas Gerais (2004). É atualmente doutorando em Arquitetura e Urbanismo no Núcleo de Pós-Graduação em Arquitetura e Urbanismo da Escola de Arquitetura da Universidade Federal de Minas Gerais. Possui experiência nas áreas de Avaliação de Imóveis, Habitação de Interesse Social, Planejamento Urbano e de Projetos Arquitetônicos, Urbanísticos, de Paisagismo.

CHAPA 04 - CE/MG

Candidatos:

Candidato a conselheiro federal e respectivo suplente de conselheiro

NOME (Titular): PAULO HENRIQUE SILVA DE SOUZA e **NOME (Suplente):** ANA CAROLINA NERY QUEIROZ

Candidatos a conselheiros estaduais e respectivos suplentes de conselheiros

01 - **NOME (Titular):** VERA THEREZINHA DE ALMEIDA DE OLIVEIRA SANTOS e **NOME (Suplente):** CRISTINA HELENA FRANCO

02 - **NOME (Titular):** DENNISON CALDEIRA ROCHA e **NOME (Suplente):** MARIA LUCILIA VELOSO TEIXEIRA

03 - **NOME (Titular):** ANA PAULA COSTA ANDRADE e **NOME (Suplente):** GUSTAVO RESGALA SILVA

04 - **NOME (Titular):** ANTONIO HENRIQUE VILLELA ALVES e **NOME (Suplente):** LÍVIA MULLER HERKEN LIMA

05 - **NOME (Titular):** ANNA LUIZA SOUZA NERY REIS e **NOME (Suplente):** MARIANA GUIMARÃES SPINOLA

06 - **NOME (Titular):** RONALDO MOREIRA MARQUES e **NOME (Suplente):** Samira Marques Lopes Ferreira

07 - **NOME (Titular):** ANA CAROLINA MARIA SORAGGI e **NOME (Suplente):** CAMILA MARQUES ZYNGIER

08 - **NOME (Titular):** Cláudio Peixoto Silva e **NOME (Suplente):** HEITOR BOAVENTURA CATRINCK

09 - **NOME (Titular):** SERGIO AUGUSTO PEDROSO PEIXOTO e **NOME (Suplente):** CLAYTON FRANCA CARILI

10 - **NOME (Titular):** JOAO DE PAULA LIMA NETO e **NOME (Suplente):** POLYANNA LIMA VERAS

11 - **NOME (Titular):** HIVANA PRATES ROSA e **NOME (Suplente):** ROBSON JOSÉ VELOSO

12 - **NOME (Titular):** TACCIANA PATELLI JUNQUEIRA e **NOME (Suplente):** KAREN TOSTES BORSATO

13 - **NOME (Titular):** REGINA ANDREA MARTINS e **NOME (Suplente):** GUSTAVO BARRETO CYRILLO

14 - **NOME (Titular):** Natalia Corradi Dias e **NOME (Suplente):** DIEGO FERNANDO DIAS

15 - **NOME (Titular):** ALLAN ALYSSON MARQUES ROSADO e **NOME (Suplente):** LARISSA VELOSO RIBEIRO MARTHA

16 - **NOME (Titular):** PAULA DE LIMA SOUSA ALCANTARA e **NOME (Suplente):** LARISSA MATOS RABELO STEINEL

17 - **NOME (Titular):** MELLISSA ROSSI MARTINS e **NOME (Suplente):** CARLA BEATRIZ AMARAL ROSSI

18 - **NOME (Titular):** KAREN CARRER RUMAN DE BORTOLI e **NOME (Suplente):** VICTOR FRANCISCO DE PAULA RESENDE

19 - **NOME (Titular):** ATHOS BORGES FERRAZ e **NOME (Suplente):** MAURICIO CANDIDO DA SILVA JUNIOR

20 - **NOME (Titular):** RENATA FILIPPETO OLIVEIRA e **NOME (Suplente):** Daniele Cristiane Valim

21 - **NOME (Titular):** UESTERLI GABRIEL HENRIQUES OLIVEIRA DA SILVA e **NOME (Suplente):** RAFAEL SOARES FERREIRA

22 - **NOME (Titular):** JAQUELINE MENDONCA DA SILVA e **NOME (Suplente):** PEDRO HENRIQUE DO CARMO SOARES

Obs: Veja a síntese de currículo de cada condidato após o plano de trabalho.

Meios Oficiais de divugação:

Lista de meios oficiais de propaganda da chapa
email chapavalorizarq@gmail.com
@chapavalorizarq
Chapa-Valorizarq

Plano de Trabalho

A Chapa ValorizARQ pretende o propagonismo da nossa profissão nos canteiros múltiplos da nossa atuação:

Impulsonando a fiscalização; sendo este o pilar do Conselho, pretendemos criar uma metodogia eficaz;

Estreitando os laços com todos os profissionais, para a construção de um Conselho que atue nos interesses da respeitabilidade ao exercício da profissão do Arquiteto Urbanista;

Provocando a valorização da nossa profissão através de seu reconhecimento de relevância social; tirar a Arquitetura do lugar elitista; aproximar o CAU da sociedade, como um Parceiro Social, para que o Conselho esteja disponivel para consultas do cidadão;

Influenciando a interiorização da profissão a fim de termos arquitetos urbanistas nas prefeituras das cidades de pequeno e médio porte, para que estas estejam qualificadas sob a luz da arquitetura e do urbanismo na sua rotina e em eventual expansão; bem como a tônica que a produção arquitetônica deve ser analisada por Arquitetos;

Trabalhando para viabilizar o registro de acervo tecnico a todos os arquitetos em exercicio profissional privado e/ou público; e vamos por na mesa temas relevantes como assistência tecnica e uso de tecnologias sustentáveis na produção arquitetônica;

Aproximando a base docente com o Conselho para uma parceria no melhor caminho para o ensino da Arquitetura e do Urbanismo; provocar neste sentido, valorizar a importância do curso de Arquitetura e Urbanismo e inserir uma discussão positiva sobre tudo o que toca o modelo didático na formação dos futuros profissionais; encontrar um caminho para os escritórios.escola; e também retomar acertivamente a importância do conceito qualificado nos projetos, bem como aspectos de legislação e compatibilidade, destacando a responsabilidade do Arquiteto Urbanista no resultado Final, colocando a representação gráfica no lugar complementar da imagem: Arquitetura e Urbanismo é bem mais que Arte!

Candidato a conselheiro federal e respectivo suplente de conselheiro

1 - NOME (Titular): PAULO HENRIQUE SILVA DE SOUZA

Paulo Souza, Arquiteto e Urbanista graduado pelo Centro Universitário Izabela Hendrix, pós-graduado em Gestão pela Pontifícia Universidade Católica de Minas Gerais – PUC/MG, atuante nas áreas de elaboração e execução de projetos residenciais, institucionais e industriais. Atuará nas questões relacionadas à prática profissional, contribuindo para que seja cumprido o limite legal de atuação dos profissionais que exercem atividades conflitantes a do Arquiteto e Urbanista. Propõe a difusão maciça e fiscalização das atribuições legais do Arquiteto e Urbanista junto aos profissionais, sociedade e poder público, valorizando a nossa atividade profissional. Acredita no fortalecimento das entidades de classe ligadas à Arquitetura e Urbanismo, de modo a contribuir com proposições técnicas juntamente ao CAU/MG.

1 - NOME (Suplente): ANA CAROLINA NERY QUEIROZ

Carolina Queiroz, arquiteta e urbanista com especialização em políticas públicas e em direito público. sócia diretora da Apó Consultoria Territorial e Ambiental. Atuou como gestora governamental no Estado de Minas Gerais entre 2006 e 2019 nas áreas de políticas urbanas, transferências voluntárias da União e do Estado, e apoio institucional aos municípios. Atuação e representação do poder público estadual em conselhos de políticas públicas e em câmaras técnicas de habitação e saneamento. Experiência na coordenação e elaboração de planos setoriais de políticas urbanas (estaduais, regionais e municipais) de habitação e saneamento. Atuação e representação de municípios na coordenação de câmaras técnicas de infraestrutura e de participação e diálogo para processos de reparação socioeconômicos e ambientais do desastre de rompimento de barragem de Fundão em Mariana/MG. Experiência no setor privado na área da construção civil, em processos de certificação ISO e edificações sustentáveis. Mediação de conflitos e gestão de pessoas no canteiro de obras.

Candidatos a conselheiros estaduais e respectivos suplentes de conselheiros

1 - NOME (Titular): VERA THEREZINHA DE ALMEIDA DE OLIVEIRA SANTOS

Vera Therezinha de Almeida de Oliveira Santos é arquiteta e urbanista, formada pela Universidade Federal do Rio de Janeira, FAU-UFRJ, no ano de 1977. Bacharelada em Letras, com foco na língua espanhola, pelo Centro Paraguayo del Saber em 1971. Foi premiada em terceiro lugar no Concurso Kablin da UFRJ pela proposição de Sede para o Clube Regatas Flamengo em 1976. Foi Conselheira Estadual do CAU-MG nos mandatos de 2012-2014 e 2015-2017, atuando junto como coodenadora da comissão de finanças no ano de 2013 e coordenadora da COA no período entre 2014-2017. Também foi Conselheira Federal do CONFEA, representando a jurisdição do CREA-MG, no período de 2011-2013. Passando pela Coordenadoria do Colégio de Inspetores do CREA-MG, por dois mandatos. Anteriormente, trabalhou por mais de 20 anos como Inspetora-chefe do CREA Poços de Caldas.Tem formação de auditoria interna nas normas NBR ISO14000:2004, NBR ISO 9001:2008 e na construção civil, na norma PBQP-H. Participou do Encontro Nacional de Integração dos Contadores, Auditores e Controladores do Sistema CONFEA/CREA - 2011. Foi ao Japão para o encontro UIA -Tókio/ Japão, no ano de 2011, pelo CONFEA. Cursou Autoavaliação da Gestão Pública - 250 pontos, no Programa Nacional de Gestão Pública, no ano de 2010. Atuamente, mantém sua carreira de aquiteta autônoma desde 1978, com mais de 2.000 projetos realizados.

1 - NOME (Suplente): CRISTINA HELENA FRANCO

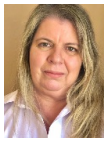

CRISTINA HELENA FRANCO
CAU A 18232-0
Arquiteta e Urbanista, com graduação pela UNITAU (Universidadede Taubate-SP), no ano de 1991, atuando desde então na região do Sul de Minas, como Arquiteta Urbanista, especialista na área de Patrimônio Histórico, possuindo vasta experiência em desenvolvimento de projetos arquitetônicos urbanos e acompanhamento em obras civis, assim como na àrea rural, principalmente, quanto ao georrerenciamento, loteamentos e terrenos, além de proferir junto à Caixa Ecômica Federal, no plano Minha Casa Minha Vida, e também nos entes e órgãos públicos competentes, tais como Prefeituras e Cartórios, todas as regularizações pertinentes

2 - NOME (Titular): DENNISON CALDEIRA ROCHA

DENNISON CALDEIRA ROCHA - Arquiteto e urbanista

Natural de Montes Claros –MG , nascido em 1964 ,é formado em arquitetura e urbanismo pela Fac. de Arq. e Urb. Silva e Souza do RJ e em Ciências Econômicas -Unimontes -MG.

Tem sua atuação profissional voltada para área de gerenciamento e execução de obras e projetos arquitetônicos , estando a frente do escritório D. Caldeira Arquitetura e Gerenciamento , sendo seu fundador e diretor técnico .Atuando principalmente em Montes Claros e Norte de Minas em projetos de revendas de veículos , distribuidoras , industrias e obras comerciais e residenciais. Foi conselheiro do Cau-MG na sua gestão fundadora (2012/2014) e na segunda gestão (2015/2017) ocupando o cargo de coordenador da comissão de finanças . Hoje também é presidente do IAB Mg - núcleo Montes Claros.

2 - NOME (Suplente): MARIA LUCILIA VELOSO TEIXEIRA

MINE CURRICULO
Maria Lucília Veloso Teixeira - CAU A59971-9

Arquiteta e Urbanista, graduada pela Faculdade de Arquitetura e Urbanismo de Montes Claros (FASA) em 2010. Graduada também em Comunicação Social pela PUC Minas em 1978 e em Design de Interiores, pela UEMG em 1979. Atuando desde então em interiores, e, a partir de 2010 como arquiteta e urbanista com escritório próprio na cidade de Montes Claros, em projetos residenciais e comerciais. Participa na diretoria do IAB – Montes Claros, desde 2016.

3 - NOME (Titular): ANA PAULA COSTA ANDRADE

Graduada pelas Faculdades Metodistas Integradas Izabela Hendrix turma de dezembro de 1992; conclui a parte dos créditos acadêmicos da Pós Graduação em Arte e Cultura Barroca pela UFOP em 1994 , bem com os créditos acadêmicos em Gestão Estratégica em Marketing pela FUMEC em 2005; e também outros inúmeros cursos de extensão; teve também muitas participações em Congressos relacionados à Arquitetura e ao Urbanismo; atuei na docência no início de minha vida profissional no INAP em Belo Horizonte (março de 1995 a agosto de 1999); tenho uma carreira profissional basicamente autônoma desenvolvendo Projetos Residenciais, Comerciais e na Área Hospitalar; trabalhei como Arquiteta junto às Prefeituras dos municípios de Gouvea (2006/2007) atuando diretamente no Plano Diretor desta e Itamarandiba (2011/2012); criei um Projeto de Mostra de Arquitetura em Diamantina (2013/2019); fui Inspetora Chefe em Diamantina pelo CREA.MG em 2010 e 2011 e Conselheira Estadual pelo CAU.MG nas duas primeiras gestões, 2012/2014 e 2015/2017.

3 - NOME (Suplente): GUSTAVO RESGALA SILVA

Arquiteto e Urbanista pela Universidade Federal de Juiz de Fora (2007). Mestre em Arquitetura e Urbanismo pela Universidade Federal de Minas Gerais na linha de pesquisa: Planejamento e Dinâmicas Sócio-territoriais (2011). Doutor em Arquitetura e Urbanismo pela Universidade Federal de Minas Gerais na linha de pesquisa: Organização do Espaço e Alternativas Sócio-ambientais (2019). Atua como professor e coordenador do curso de Arquitetura e Urbanismo do UNIFEMM - Centro Universitário de Sete Lagoas, MG, e tem experiência nas áreas de projeto, consultoria, docência, serviços públicos e pesquisa, com ênfase em produção do espaço, planejamento urbano e mobilidade urbana.

4 - NOME (Titular): ANTONIO HENRIQUE VILLELA ALVES

Graduado em Arquitetura e Urbanismo em 1986 com pós graduação: Urbanismo, Construção Civil, Engenharia de Segurança do Trabalho, Eng.ª. Sanitária e Ambiental e Design de Interiores. Trabalhou no setor público: Prefeitura de BH e Cohab-MG e atua no setor privado como consultor nas área de projetos, execução de edificações, segurança do trabalho, segurança contra incêndio e pânico e perícias. Experiência em docência em cursos técnico, superior e pós-graduação. Foi Inspetor modal de arquitetura no CREA-MG, em B.H. de 2004-2006 e de 2010-2011. Desde 2002, atua como consultor na área de segurança contra incêndios: projetos, instalações e laudos técnicos. Foi conselheiro do CAU/MG em sua fundação de 2012-2014 e representou o CAU nos seguintes conselhos: Conselho Municipal de Saneamento de Belo Horizonte-Comusa; Conselho Municipal do Patrimônio Cultural-Compac-Contagem/MG, Conselho Consultivo de Segurança Contra Incêndio e Pânico do Estado de Minas Gerais-CCSCIP-MG. Desde 2010 participa de diretorias do IAB/MG, sendo atual 1º secretário. Participou da fundação da AMEI (Associação Mineira de Engenharia de Incêndio) sendo diretor e atual vice presidente. É sócio diretor da Agahville Arquitetura e Consultoria Ltda.

4 - NOME (Suplente): LÍVIA MULLER HERKEN LIMA

Lívia Herken, nascida em 1994, natural de Belo Horizonte, é formada em Arquitetura e Urbanismo pelo Centro Universitário UNA (2017).

Profissional com experência no segmento imobiliário, onde atuou na gestão da liberação de recursos e fiscalização da execução dos programas habitacionais Programa Minha Casa Minha Vida (MCMV) Sub-50 e Programa de Subsídio à Habitação (PSH), do Governo Federal, principalmente nas regiões Norte, Nordeste, Centro-Oeste e Sul do país, através do relacionamento com construtoras e prefeituras participantes dos programas.

Como arquiteta autônoma, desde 2017, atua com elaboração de projetos arquitetônicos e de interiores, residênciais e comerciais, e projetos legais para empresas de construção e incorporação.

5 - NOME (Titular): ANNA LUIZA SOUZA NERY REIS

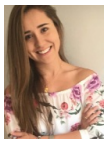

Arquiteta e Urbanista, Mestre em Urbanismo pela Pontifícia Universidade Católica de Campinas (2017). Docente Universitária e Coordenador de Extensão na UNIFEG - Fundação Educacional Guaxupé. Docente Universitária na Faculdade Pitágoras Campus Poços de Caldas. Graduada em Arquitetura e Urbanismo pela Pontifícia Universidade Católica de Minas Gerais. Pós Graduada em Docência no ensino superior. Ex Conselheira Titular do CAU-MG e componente da Comissão de Ensino e Formação (2015-2017). Atua como Arquiteta Urbanista autônoma com experiência em projetos de Arquitetura e Urbanismo e acompanhamento de obras civis.

5 - NOME (Suplente): MARIANA GUIMARÃES SPINOLA

Mariana Spinola, graduada nos cursos de Design de Interiores, pelo Instituto de Arte e Projeto (2007), Arquitetura e Urbanismo, pela Universidade Metodista Izabela Hendrix (2017) e Pós Graduada em Design de Móveis pela Escola de Design (UEMG) (2019).

Colecionou experiências trabalhando com projetos de Iluminação na empresa Iluminar (2006/2009) e com projetos de interiores, residenciais e comerciais, em escritórios renomados de arquitetura (Fred Mafra e Play Arquitetura). Em paralelo desenvolveu e desenvolve projetos autorais, desde 2009, de arquitetura, interiores, iluminação e consultoria.

Em sua graduação teve seu trabalho final de curso indicado aos prêmios Ópera Prima e Prêmio TCC CAU | MG.

6 - NOME (Titular): RONALDO MOREIRA MARQUES

Arquiteto e Urbanista, graduado pela UFMG, (1971) e Mestre em Sustentabilidade Socioeconômica Ambiental pela UFOP, (2020). Atuou na Siderúrgica USIMINAS, em Projetos de Arquitetura e coordenação de Projetos Arquitetônicos/Civis no Departamento de Meio Ambiente e Urbanismo, sendo o último cargo Gerente do Departamento (1973/97). Na Prefeitura Municipal de Ipatinga _PMI trabalhou nas questões do desenvolvimento urbano da cidade no controle do uso do solo, (1998/2005), na revisão do PDP, pela Fundação Gorceix, (2010/12) e na coordenação do diagnóstico para o Plano de Mobilidade da Cidade, (2017). Na Prefeitura Municipal de Coronel Fabriciano – PMCF foi Coordenador Geral e Técnico do Núcleo Executivo do PDP Cidade, (2006) e Gerente de Arquitetura e Urbanismo, da SEPLUR, (2009/10). Na Prefeitura Municipal de Timóteo – PMT participou da elaboração do Diagnóstico do Controle Urbanístico da Cidade, (2008). Na Agência de Desenvolvimento da Região Metropolitana do Vale do Aço – ARMVA atuou na regulação da expansão urbana e nas análises técnicas do PDDI da RMVA, (2012/17). Participou de EIV's para instalação de uma Faculdade da UNIPAC, em Timóteo, (2007) e para construção de Shopping Center com torre empresarial, em Ipatinga, pela BM2 Engenharia, (2018). Na Fundação Gorceix coordenou pesquisa de avaliação epidemiológica de risco de exposição ao benzeno em Ipatinga – 4 bairros, (2010/12). No CREA-MG foi Colaborador do GT Habitação, sendo editada, no período, a Cartilha Arquitetura e Engenharia Pública e na Inspetoria de Ipatinga foi da Comissão Multimodal, Inspetor Tesoureiro e Secretário, (2003/11). Foi Conselheiro dos Conselhos de Habitação e de Defesa do Meio Ambiente de Ipatinga-MG, pelo CREA-MG, do CAU/MG, (2009/17), do CONEDRU, representando o CAU/MG, (2012/14) e de Ética da ARMVA, (2013/17).

Ipatinga, 07 de agosto de 2020.

6 - NOME (Suplente): Samira Marques Lopes Ferreira

samira Marques lopes ferreira
Rua Filipinas 111/201 , Cariru
CEP: 35160-340– Ipatinga – MG
Tel. Celular: (31) 988129902
Idade: 40 anos
contato@smarquesarquitetura.com.br

2014	Centro Universitário do Leste de Minas Gerais - UNILESTE Graduação em Arquitetura e Urbanismo
2015/2017	Título Profissional: Arquiteto e Urbanista
2016/2020	Instituto de Pós-Graduação IPOG
	Pós Graduação em Design de Interiores
	Universidad de Ciencias Empresariales y Sociales – Buenos Aires - Argentina Mestrado em Estudos Ambientais
2000/2002	Estágio na Assembleia Legislativa de Minas Gerais- ALMG Engenharia e Manutenção.

	Estágio na escritório de Arquitetura e interiores Daniela Barreto.
2012/2014	
	Agência de Desenvolvimento do Vale do Aço – Assessora Técnica Especializada na Diretoria da Regulação da Expansão Urbana.
2012/2020	Participação em Escritório de Arquitetura smarquesarquitetura.
2015/2020	
	Participação em Escritório de Arquitetura smarquesarquitetura.
	Arquiteta e Urbanista do Escritório de Engenharia e Arquitetura BM2 Engenharia Participou de Estudos de Impacto de Vizinhança e para construção de um Shopping Center com uma torre empresarial, em Ipatinga.
2015/2020	
	Ipatinga, 08 de agosto de 2020
	Samira Marques Lopes Ferreira

7 - NOME (Titular): ANA CAROLINA MARIA SORAGGI

Arquiteta e Urbanista, graduada em 2005 pela PUC Minas. Mestre (2012) e doutoranda (em curso) em Arquitetura e Urbanismo pelo NPGAU-UFMG. Tem experiência nas áreas de serviços públicos, consultoria técnica, docência e pesquisa, com ênfase em planejamento e desenvolvimento urbano e regional, gestão territorial, legislação urbanística, política urbana e política habitacional. Atuou como Chefe da Divisão de Planejamento Urbano da Prefeitura Municipal de Itabirito/MG (2006-2009), onde exerceu os cargos de Secretária Executiva do Cons. Municipal de Política Urbana e de conselheira titular do Cons. Consultivo e Deliberativa do Patrimônio Cultural e Natural e do Conselho Municipal de Habitação. Foi assessora técnica da Secretaria Estadual de Desenvolvimento Regional e Política Urbana de Minas Gerais (2009-2010). Na Prefeitura Municipal de Pedro Leopoldo/MG, respondeu pela Secretaria de Planejamento Urbano (2014-2016), onde coordenou, dentre outros, a revisão do Plano Diretor Municipal e da Legislação Urbanística Básica e exerceu a presidência do Conselho de Política Urbana. Atuou na consultoria técnica para elaboração e revisão de planos diretores municipais junto à Terravision (2011-2012) e ao Instituto de Estudos Pró-Cidadania - PRÓ-CITTÀ (2017-2018). Foi professora substituta no Curso de Arquitetura e Urbanismo da PUC Minas (2012, 2013 e 2017), onde atuou nas disciplinas de Planejamento Urbano e Regional e Projeto Urbano, e do Curso de Arquitetura e Urbanismo da UFMG (2013-2014), onde atuou nas disciplinas Urbanismo 1, Oficina de Planejamento Urbano Municipal, Seminário de Política Habitacional e Seminário de Financiamento Habitacional. Atualmente responde pela Gerência do Plano Diretor na Subsecretaria de Planejamento Urbano (SUPLAN/SMPU) da Prefeitura Municipal de Belo Horizonte e é pesquisadora do LabUrb da Escola de Arquitetura da UFMG e da rede Observatório das Metrópoles/Núcleo RMBH.

7 - NOME (Suplente): CAMILA MARQUES ZYNGIER

Arquiteta e Urbanista, graduada em 2004 na EA UFMG. Doutora e Mestre em Arquitetura e Urbanismo pelo NPGAU UFMG. Docente na PUC-MG, UFMG e IBMEC. Leciona e pesquisa sobre os seguintes temas: planejamento urbano e regional; mapas e suas funções; visualização e uso de geotecnologias em planejamento urbano; integração entre design, arquitetura e urbanismo na construção da paisagem urbana; geodesign e metodologias para gestão urbana participativa. Possui experiência em projetos de interiores, espaços livres urbanos, detalhamento e acompanhamento de obras.

8 - NOME (Titular): Cláudio Peixoto Silva

Arquiteto e Urbanista pela Faculdade Santo Agostinho (FASA) (2015). Pós Graduado Master em Arquitetura e Lightning pelo IPOG. Pós Graduando em Egenharia de Incêndio PUC-MG. Diretor Conselheiro Titular do IAB-MG núcleo Montes Claros (2020-2022). Membro da AMEI (Associação Mineira de Engenharia de Incêndio). Atua como Arquiteto Urbanista autônomo com experiência em projetos de Arquitetura e Urbanismo, Complementares Hidráulico e Sanitário, Prevenção e Combate a Incêndio.

8 - NOME (Suplente): HEITOR BOAVENTURA CATRINCK

Heitor Boaventura Catrinck - A123.389-0.

Formado em Arquitetura e Urbanismo em 2015 na Faculdade Santo Agostinho (FASA) em Montes Claros. Pospós-graduado em Gerenciamento de projetos, na Cândido Mendes. Sócio proprietário da Shift! Soluções, empresa atuante na construção de civil em execução de loteamentos, projetos de engenharia, serviços de aerofotogrametria e projetos de arquitetura. Atual tesoureiro do Instituto dos Arquitetos do Brasil (IAB), núcleo Montes Claros, membro do concelho diretor (2018/2020).

Participou da elaboração dos Planos Diretores das cidades de Porteirinha e Riacho dos Machados (2014/2016).

Arquiteto chefe de projetos da Imperial Empreendimentos (2015/2018).

9 - NOME (Titular): SERGIO AUGUSTO PEDROSO PEIXOTO

Natural do Rio de Janeiro, egresso das Faculdades Integradas Silva e Souza – Rio de Janeiro, graduado no ano de 1990. Mestre em Educação para o Ensino Superior - 2002. Residente na cidade de Uberlândia. Coordenou o Curso de Arquitetura e Urbanismo do Centro Universitário do Triângulo de 2003 a 2008. Foi Vice Presidente do IAB – Uberlândia. Participou da inspetoria do Crea, Coordenador de projetos de equipamentos públicos da Secretaria Municipal de Planejamento Urbano e Meio Ambiente da Prefeitura Municipal de Uberlândia, Assessor de Projetos da Secretaria Municipal de Planejamento Urbano e Meio Ambiente, membro da Comissão Municipal de Urbanismo, Coordenador do Núcleo de Aprovação de Parcelamento do Solo. É Avaliador do MEC para os Cursos de Arquitetura e Urbanismo. Professor universitário a 23 anos (Faculdade Pitágoras e Faculdade Uniessa) e trabalha com projeto nas áreas residencial, comercial e indústria.

9 - NOME (Suplente): CLAYTON FRANCA CARILI

Graduado em Arquitetura e Urbanismo pelo Centro Universitário do Triângulo (1998), Especialista em Revitalização Urbana e Arquitetônica pela Universidade Federal de Minas Gerais (2002), Mestre em Arquitetura e Urbanismo pela Universidade Federal de Uberlândia (2015) orientado pela Professora Dra. Marília M. Brasileiro Teixeira do Vale com a dissertação " As estações ferroviárias do Triângulo Mineiro e Alto Parnaíba e suas interfaces: história e conservação. Professor do Centro Universitário do Triângulo, nas cadeiras de Restauro, Técnicas Retrospectivas, Projetos de Arquitetura, Projeto de Urbanismo, Arquitetura de Interiores, História Teoria e Crítica do Urbanismo e da arquitetura, Programa de Projeto, Estética e Estudo das Artes e coordena o Escritório Modelo do Curso de Arquitetura e Urbanismo /Unitri até julho de 2019. Participou como Editor, conselho fiscal da Revista AUP! número 0,1,2,3 e 4. Atua com ênfase na área de Gestão do Patrimônio Cultural e Restauro.Desenvolveu diversos projetos e obras de restauro no Conjunto Arquitetônico e Paisagístico da Estrada de Ferro Goiás em Araguari/Minas Gerais (Estação da Goiás -Palácio dos Ferroviários, prédio do Armazém de Cargas) e as política de preservação dos bens culturais do município com o desenvolvimento de dossiês de tombamento, inventários, laudos de vistoria, projetos de educação patrimonial e projetos de restauro junto a Fundação Araguarina de Educação e Cultura /FAEC. Desenvolve projetos de arquitetura, urbanismo e paisagismo pelo escritório Época em Araguari/MG. Atualmente é professor na Uniessa no Curso de Arquitetura e Urbanismo e de Design e no Centro Universitário Uma os campis de Uberlândia e Catalão.

10 - NOME (Titular): JOAO DE PAULA LIMA NETO

Arquiteto e Urbanista. Possui mestrado em arquitetura pela Universidade Federal de Minas Gerais (2007), graduação em Arquitetura e Urbanismo pela Universidade Gama Filho (1983). Professor Substituto na Escola de Arquitetura da Universidade Federal de Minas Gerais de 2001 a 2003 e em 2009 Professor assistente do Centro Universitário de Belo Horizonte de 2003 a 2013. Diretor presidente da João de Paula Arquitetura desde 2000. Professor Adjunto do Centro Universitário Newton Paiva de 2015 a 2018. Conselheiro do Conselho Deliberativo do Patrimônio Cultural de Belo Horizonte de 1998 a 2001. Trabalhou com Luiz Paulo Conde no Rio de Janeiro de 1978 a 1987, na Construtora Líder em Belo Horizonte de 1987 a 2000. Atua com variados tipos de projetos arquitetônicos, como shopping centers, hospitais, residenciais, comerciais, religiosos e assistenciais.

10 - NOME (Suplente): POLYANNA LIMA VERAS

Arq. Urbanista Polyanna Lima Veras

CAU-MG A59156-4

Formação: Cursos Avanzados Eduardo Torrojas - Evaluación, Intervención y Mantenimiento di Edificios e Estructuras - Procesos Patológicos em Edificación. Diagnóstico e técnicas de inspección (Madrid, 2013); Pós-graduada em Engenharia de Avaliações e Perícias (IEC PUC MINAS, 2012); Falhas e Patologias de Materiais de Construção Civil (Matéria Isolada - DEMAC - Departamento de Engenharia de Materiais e Construção - Escola de Engenharia UFMG , 2011) Tecnologia e Reologia do Concreto (Matéria Isolada) DEMAC - Departamento de Engenharia de Materiais e Construção - Escola de Engenharia UFMG, 2011) Arquitetura, tecnologias digitais e cultura contemporânea (Matéria Isolada- NEGAU- Núcleo de Pós Graduação em Arquitetura e Urbanismo da UFMG - Escola de Arquitetura e Urbanismo UFMG 2010) Arquiteta e Urbanista (UNI-BH, 2008); Técnica em Design de Interiores (INAP, 2002).

Atividades atuais: Perita atuante; Especialista em patologia em edificações; Ex Diretora do IBAPE-MG; Arquiteta e Urbanista atuante na execução e acompanhamento em obras de projetos arquitetônicos.

11 - NOME (Titular): HIVANA PRATES ROSA

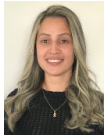

HIVANA PRATES ROSA - Arquiteta e Urbanista

Natural de Montes Claros/ MG, nascida em 1984, graduada em arquitetura e urbanismo pela FASA - Faculdade Santo Agostinho, Montes Claros em 2017 e Especialista em Docência do Ensino Superior pela PROMINAS, Ipatinga/ MG em 2018.

Professora Universitária na Faculdade FUNORTE- Sociedade Norte Educacional Ltda. Conselheira do IAB -Núcleo Montes Claros/MG (gestão 2020 - 2022), Trabalha com Projetos e no gerenciamento de obras. Voluntária da Associação PRESENTE, e OVIVE- Organização Vida Verde e Arboriza MOC.

11 - NOME (Suplente): ROBSON JOSÉ VELOSO

Arquiteto e Urbanista pela Faculdades Santo Agostinho (2015). Pós graduado em Planejamento Urbano Aplicado à Ecologia pela Faculdade Alfa América (2015-2017). Mestre em Desenvolvimento Social pela Universidade Estadual de Montes Claros - Unimontes (2016-2018). Atua como arquiteto e urbanista em escritório próprio desenvolvendo projetos de arquitetura, urbanismo e interiores, com foco em projetos residenciais, comerciais e edifícios.

12 - NOME (Titular): TACCIANA PATELLI JUNQUEIRA

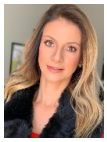

Arquiteta e urbanista, diplomada pela Univeresidade de Alfenas em 2001. Cursando Pós Graduação em Design de interiores pela Pontifícia Universidade Católica - Poços de Caldas.

Atua na área de arquitetura e interiores desde 2005, trabalhou em projetos de interiores para a loja Todeschini S.A. e atualmente atua no escritório próprio em projetos residenciais, comerciais e projetos de interiores em geral.

12 - NOME (Suplente): KAREN TOSTES BORSATO

Arquiteta Urbanista Karen Tostes Borsato

CAU A43420-5

E-mail: contato@karenborsato.com.br

Arquiteta Urbanista graduada em 2004 pela Pontifícia Universidade Católica de Campinas (PUC-Campinas).

Mestrado na área de Processo de Projeto em Estrutura Metálica e Arquitetura em Aço em Engenharia Civil pelo programa de Pós Graduação da Universidade Estadual de Campinas (UNICAMP) com título obtido em 2009 na área de concentração de Arquitetura e Construção, tendo como orientador Prof. Dr. Francisco Borges Filho e co-orientadora Profª. Drª. Silvia Aparecida Mikami Gonçalves Pina (FEC-UNICAMP).

Paisagista formada pelo Centro Paisagístico Gustaaf Winters, estudos direcionados a uma construção responsável e sustentável aplicando consciência ambiental em cada projeto concretizado.

Atua como arquiteta há mais de 15 anos em escritório sediado em Poços de Caldas. Desenvolve projetos arquitetônicos residenciais, comerciais, clínicas e arquitetura de interiores em diversas cidades nos estados de Minas Gerais, São Paulo e Rio de Janeiro.

13 - NOME (Titular): REGINA ANDREA MARTINS

REGINA ANDRÉA MARTINS

CAU A17830-6

Arquiteta e Urbanista pela Universidade Federal de Minas Gerais(1990). Pós-graduada em Planejamento Ambiental pela PUCMG (1993). Mestre em Geografia pela UFMG (2003). Professora universitária desde 1991 no curso de Arquitetura e Urbanista, atuando também em outros cursos como Engenharia Civil e Turismo. Exerceu a função de coordenadora de curso, além da participação em projetos de extensão universitária em Assistência Técnica através de escritório escola, sob sua supervisão, e vários projetos de iniciação científica. Atua como arquiteta e urbanista autônoma em projetos residenciais e comerciais, regularização e consultoria técnica.REGINA ANDRÉA MARTINS CAU A17830-6 Arquiteta e Urbanista pela Universidade Federal de Minas Gerais(1990). Pós-graduada em Planejamento Ambiental pela PUCMG (1993). Mestre em Geografia pela UFMG (2003). Professora universitária desde 1991 no curso de Arquitetura e Urbanista, atuando também em outros cursos como Engenharia Civil e Turismo. Exerceu a função de coordenadora de curso, além da participação em projetos de extensão universitária em Assistência Técnica através de escritório escola, sob sua supervisão, e vários projetos de iniciação científica. Atua como arquiteta e urbanista autônoma em projetos residenciais e comerciais, regularização e consultoria técnica.

13 - NOME (Suplente): GUSTAVO BARRETO CYRILLO

Doutor em Educação pela Pontifícia Universidade Católica de Minas Gerais. Mestre em Arquitetura e Urbanismo pela Universidade Federal de Minas Gerais. Especialista em Gestão de Projetos pela Fundação Dom Cabral. Graduado em Arquitetura e Urbanismo pela Universidade Fumec. Professor dos cursos de graduação em Arquitetura e Urbanismo e Engenharia Civil. Sócio da Atlas Imóveis Ltda.

14 - NOME (Titular): Natalia Corradi Dias

• Proprietária do escritório de arquitetura: Natália Corradi | Arquitetura e interiores - Janeiro/2013 – data atual /2020 – BH-MG • Atual membro e Vice-presidente do grupo de empresários BNI. • Pós-graduada em Master Eng. Avaliações e Pericias de Engenharia – Março/2017 – Março /2018 – PUC Minas. • Curso de Perícias Judiciais– 22 e 25 de Set./15 – 15h. Rui Juliano Perícias. • Preceptora de 5 estágios. • Seminário de Segurança Contra Incêndio e Pânico – 11 e 12 de Set./14 – 13h. Com a presença de representantes da área de combate a incêndio. • Curso / treinamento de Regularização de Edificações em Belo Horizonte - Lei 9074/2005 – 13 de Set./14 – 8h. Novais e Vilela Engenharia e Arquitetura (Novi Arquitetura). • Curso / treinamento de aprovação de projetos arquitetônicos – licenciamento de edificações para Belo Horizonte – 09 e 10 de Ago./14 – 14h. Novais e Vilela Engenharia e Arquitetura (Novi Arquitetura). • Curso de reaproveitamento da água da chuva – 2013 - 4h. Ministrado pela ACI Agro Indústria. • Graduada em Arquitetura e Urbanismo pela Universidade PUC Minas em 2012.

14 - NOME (Suplente): DIEGO FERNANDO DIAS

DIEGO FERNANDO DIAS

Arquiteto e Urbanista, graduado pelas Faculdades de Ciências e Tecnologia Santo Agostinho - FASA em 2011 na cidade de Montes Claros-MG.

Especialização em Arquitetura e Designer de Interiores pelas Faculdades de Ciências e Tecnologia Santo Agostinho - FASA, no ano de 2016.

Especialização em Docência no Ensino Superior pelas Faculdades de Ciências e Tecnologia Santo Agostinho - FASA, no ano de 2016.

Sócio Diretor do escritório Diego Dias - arquitetura, paisagismo e construção desde 2013 com atuação no setor da construção civil, decoração de interiores residenciais e comerciais, experiência na coordenação e elaboração de projetos paisagísticos residenciais, comerciais e institucionais, desenvolvidos principalmente nas cidades do Norte de Minas Gerais.

Conselheiro Diretor do IAB-Moc empossado em 2020 com atuação na filial de Montes Claros-MG, onde juntos movimentamos e lutamos a favor da nossa bandeira, nossa profissão e fortalecimento da nossa classe.

“ Velhas lutas vencidas, novos objetivos à vista! ”

15 - NOME (Titular): ALLAN ALYSSON MARQUES ROSADO

Allan A. Marques Rosado, arquiteto e urbanista, formado pelo Centro Universitário UNA, pós-graduação em Engenharia Contra Incêndio pela PUC/MG em curso. Atua na área de projeto contra incêndio a 9 anos e possuí experiência em elaboração de projetos arquitetônicos, eventos temporários, loteamento e regularização de imóveis. Atualmente sócio na empresa VPE Serviços Ltda e parceiro em escritório de arquitetos associados.

15 - NOME (Suplente): LARISSA VELOSO RIBEIRO MARTHA

LARISSA VELOSO RIBEIRO MARTHA - Arquiteta Urbanista, Designer e Especialista em Light Design.

Natural de Montes Claros MG, nascida em 17 de dezembro de 1969. Graduada em Arquitetura e Urbanismo e Design, pelas FipMoc Faculdades Integradas Pitágoras MG.

Pós Graduada em Docência do Ensino Superior, pelas Faculdades Santo Agostinho Moc-Mg.

Especializada em Ligth Design pelo Instituto Ipog.

Atuação profissional na cidade de Montes Claros, em execução de projetos arquitetônicos, Projetos de interiores, projetos luminotécnicas e obras.

Membro Conselho Diretor do IAB Montes Claros-MG 2020-2022.

16 - NOME (Titular): PAULA DE LIMA SOUSA ALCANTARA

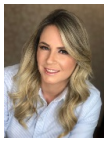

Graduada na Pontifícia Universidade Católica de Minas Gerais e possui Mestrado em Construção Civil na Universidade Fumec. Docente no curso de Arquitetura e Urbanismo das Faculdades Santo Agostinho em Montes Coaros por três anos. Fundou o Curso de Arquitetura e Urbanismo das UniFIPMOC em Montes Claros, onde hoje atua como docente. Diretora do IAB Norte de Minas e Atua no mercado de Arquitetura, Urbanismo e Interiores há 15 anos em todo o Estado e Bahia.

16 - NOME (Suplente): LARISSA MATOS RABELO STEINEL

Arquiteta e Urbanista, graduada pelas Faculdades Integradas Pitágoras de Montes Claros FIP-MOC, em 2016. Pós Graduanda em Tecnologidas e Sustentabilidade na Arquitetura e Design de Interiores- UCAM, iniciada em 2019. Diretora conselheira do IAB-MG núcleo Montes Claros (2020-2022). Atua como arquiteta Urbanista pela sua empresa do ramo, na cidade de Montes Claros e região com experiência em projetos de arquitetura e interiores.

17 - NOME (Titular): MELLISSA ROSSI MARTINS

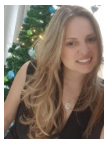

Arquiteta e Urbanista, graduada pela Pontifícia Universidade Católica de Minas Gerais(2014). Finalizando Pós Graduação em Consultoria e Certifação Ambiental – UCAM. Aluna especial no programa de Mestrado em Ciências Ambientais da UNIFAL. Diretora de Planejamento Urbano na Prefeitura Municipal de Silvianópolis, Vice-Presidente do CODEMA do Município de Silvianópolis. Atua como Arquiteta Urbanista autônoma com experiência em projetos sustentáveis de Arquitetura e Urbanismo e acompanhamento de obras civis.

17 - NOME (Suplente): CARLA BEATRIZ AMARAL ROSSI

Arquiteta e Urbanista, graduada pela Pontifícia Universidade Católica de Minas Gerais(2005), Bacharel em Direito – FDSM (1990). Finalizando Pós Graduação em Meio Ambiente, Desenvolvimento e Sustentabilidade – UCAM. Aluna especial no programa de Mestrado em Ciências Ambientais da UNIFAL. Atua como Arquiteta Urbanista autônoma com experiência em projetos sustentáveis de Arquitetura e Urbanismo e acompanhamento de obras civis.

18 - NOME (Titular): KAREN CARRER RUMAN DE BORTOLI

Doutoranda do Programa de Pós-Graduação em Geografia da Universidade Federal de Uberlândia (UFU), Mestre em Arquitetura e Urbanismo pelo Programa de Pós-Graduação em Arquitetura e Urbanismo da UFU (2018) e Arquiteta e Urbanista pela mesma instituição (2016). Atua como consultora para Etiquetagem do PBE-Edifica (PROCEL): RTQ-C (Edifícios Comerciais, Públicos e de Serviços). Foi docente nos cursos de Arquitetura e Urbanismo e Design da Faculdade de Arquitetura e Urbanismo e Design da Universidade Federal de Uberlândia (FAUeD/UFU) nos anos de 2017 e 1018. Atualmente, é docente dos cursos de Arquitetura e Urbanismo e Design da Faculdade Uniessa de Uberlândia. Desenvolve pesquisas sobre Saúde Ambiental, Conforto Ambiental, Sustentabilidade, Eficiência Energética e Resiliência.

18 - NOME (Suplente): VICTOR FRANCISCO DE PAULA RESENDE

Arquiteto e Urbanista formado pela Universidade Federal de Uberlândia (2016). Atuou como Arquiteto e Urbanista na Diretoria de Infraestrutura (DIRIE) da Universidade Federal de Uberlândia (UFU) entre 2016 e 2019. Atua como designer 3D desde 2019, produzindo modelos tridimensionais para apreciação e divulgação de produtos industriais. Atua como consultor para Etiquetagem do PBE-Edifica (PROCEL): RTQ-C (Edifícios Comerciais, Públicos e de Serviços).

19 - NOME (Titular): ATHOS BORGES FERRAZ

ATHOS BORGES FERRAZ

CAU- A132535-3

Arquiteto e Urbanista, graduado em Arquitetura e Urbanismo pela Pontifícia Universidade Católica de Minas Gerais - PUC Minas (2016), atua como Arquiteto e Urbanista em Athos Ferraz arquiteto, atuando com projetos arquitetônicos, interiores, paisagismo e acompanhamento de obras.

ATHOS BORGES FERRAZ

CAU- A132535-3

Arquiteto e Urbanista, graduado em Arquitetura e Urbanismo pela Pontifícia Universidade Católica de Minas Gerais - PUC Minas (2016), atua como Arquiteto e Urbanista em Athos Ferraz arquiteto, atuando com projetos arquitetônicos, interiores, paisagismo e acompanhamento de obras.

19 - NOME (Suplente): MAURICIO CANDIDO DA SILVA JUNIOR

Arquiteto e Urbanista Maurício Cândido da Silva Junior

CAU-MG A-137376-5

Arquiteto e Urbanista formado pela Universidade Católica de Minas Gerais-PUC-Minas 2015, Especialização no IC-Ribeirão Preto 2017.Atuou como arquiteto Perito na empresa GALACHE Engenharia ,São Paulo-SP no ano de 2016,atou com arquiteto de avaliação para as fundações Bancárias pela empresa Tecspan Engenharia-Salvador-BA de 2016/2019.Atuante como arquiteto de residências unifamiliares, produzindo leitura e desenvolvimento de projetos e maquetes eletrônicas para animações arquitetônicas em formato tridimensionais e foto realistas.

Trabalho Humanitário: Ampliação da ‘Casa do Caminho’ COHAB- Poços de Caldas no ano 2016 patenteado pela Alcoa Foundation-Poços de Caldas-MG.

20 - NOME (Titular): RENATA FILIPPETO OLIVEIRA

RENATA FILIPPETTO OLIVEIRA

CAU A27919-6

Arquiteta e Urbanista pela Universidade Federal de Minas Gerais (UFMG) (1998). Mestre em Teoria e prática de projetos pelo Núcleo de Pós-graduação em Arquitetura e Urbanismo da UFMG. Professora universitária desde 2003. Atua como Arquiteta e Urbanista autônoma com experiência em projetos de Arquitetura e Urbanismo, Loteamentos e interiores. Possui o "Projeto Arquitete-se" de mentoria e informação de carreira em Arquitetura e Urbanismo.

20 - NOME (Suplente): Daniele Cristiane Valim

DANIELE CRISTIANE VALIM

CAU A73825-5

Formação em Design de Interiores pelo INAP (2006), Arquiteta e Urbanista pelo Instituto Metodista Izabela Hendrix (2012). Pós Graduada Master em Avaliações e Perícias de Engenharia pela PUC Minas (2018), Pós Graduada em Arquitetura Bioclimática pela PUC Minas (2019), Pós Graduada em Engenharia Diagnóstica pelo INBEC (2020). Professora em cursos de capacitação desde 2017 no Núcleo Educacional de Design e Inteligência em Belo Horizonte. Atua como Arquiteta Urbanista na coordenação de projetos de Arquitetura e Interiores, no segmento de construções e reformas, aprovação e regularização de projetos em prefeituras e como Perita da Construção Civil na empresa Valim Arquitetura Consultoria e Soluções LTDA.

21 - NOME (Titular): UESTERLI GABRIEL HENRIQUES OLIVEIRA DA SILVA

Uesterli Gabriel Henriques

Formou-se como Arquiteto Urbanista pela Universidade de Itaúna, Minas Gerais em 2008
No início da carreira trabalhou na Capital Belo Horizonte em uma empresa atuante na área de gerenciamento de projetos arquitetônicos. Onde participou de grandes obras no estado.
Fascinado pela "criação" de projetos arquitetônicos, em 2010 inaugura seu primeiro Escritório de Arquitetura na cidade de Igarapé atendendo todo o estado de Minas Gerais

Em 2013 Formou-se como Designer de Interiores pela Faculdade Inap. BH

Entre 2009 a 2013 assume o cargo de assessor técnico em órgãos públicos.

Responsável pelo desenvolvimento de projetos e gerenciamento de obras.

Hoje atua como especialidade em desenvolvimento de projetos arquitetônicos e interiores residenciais em condomínios horizontais.

21 - NOME (Suplente): RAFAEL SOARES FERREIRA

RAFAEL SOARES FERREIRA

CAU N° A153942-6

Arquiteto e Urbanista, formado pelo Centro Universitário Una de Belo Horizonte em 2018.

Atua como Arquiteto e Urbanista autônomo.

Participo de um grupo de arquitetos associados chamado Átryos Arquitetura com projetos arquitetônicos e regularização de imóveis e licenciamento.

22 - NOME (Titular): JAQUELINE MENDONCA DA SILVA

Jaqueline Mendonça da Silva, Arquiteta e Urbanista, com especialização em Gerenciamento de Projetos, proprietária da Jaqueline Silva - Arquitetura e Interiores (desde 2016).

Atuou como responsável por execução de obras no setor privado, entre os anos 2010 à 2016.

Experiência em acompanhamento e execução de obras prediais (terraplenagem, fundação, estrutura, alvenaria, instalações, acabamentos) planejamento físico-financeiro, dimensionamento das equipes e serviços especializados necessários, liderança de equipes.

Experiência em desenvolvimento de projetos de arquitetura e interiores (estudo de massa, projeto básico, anteprojeto, projeto executivo) de empreendimentos comerciais e residenciais uni e multifamiliares;
Especificação de materiais; levantamento de campo; perspectivas em 3D, humanização de plantas e tratamento de imagens; aprovação dos projetos junto aos órgãos públicos;regularização de imóveis.

22 - NOME (Suplente): PEDRO HENRIQUE DO CARMO SOARES

Arquiteto Urbanista, formado no Centro Universitário do Leste de Minas Gerais (UNILESTE/MG), pós-graduando em Especialização em Planejamento Urbano e Gestão Ambiental de Cidades. Atua em projetos de arquitetura, design de mobiliário, design de interiores, administração de obras, com foco em reformas residenciais e comerciais; e tarefas relacionadas à avaliação de imóveis. Participou do desenvolvimento do Plano Diretor Metropolitano do Vale do Aço; na Agência RMVA atuou na avaliação, fiscalização e no desenvolvimento de diretrizes para projetos de parcelamento do solo. Foi sócio administrador da Franquia Master House João Monlevade, empresa especializada em pequenos reparos e reformas, executando atividades de gestão da mão de obra, planejamento e administração de obras; Atualmente como profissional liberal é proprietário do escritório Brió Arquitetura e Urbanismo.

CHAPA 05 - CE/MG

Candidatos:

Candidato a conselheiro federal e respectivo suplente de conselheiro

NOME (Titular): DOUGLAS PAIVA COSTA E SILVA e **NOME (Suplente):** ANDREA MICHELINI DE MOURA

Candidatos a conselheiros estaduais e respectivos suplentes de conselheiros

01 - **NOME (Titular):** ROSE MEIRE ROMANO e **NOME (Suplente):** POLLYANA MARIA BASTOS NUNES

02 - **NOME (Titular):** CECILIA FRAGA DE MORAES GALVANI e **NOME (Suplente):** ANA CECILIA DE SOUSA RAMOS BARROS

03 - **NOME (Titular):** MARCO AURELIO FERREIRA DA SILVA e **NOME (Suplente):** MARCELO OLIVEIRA PRADO

04 - **NOME (Titular):** TALES CARVALHO CAPUTE CASTRO e **NOME (Suplente):** KARLA DANIELLE SABINO LIMA

05 - **NOME (Titular):** ROGERIO FRANCISCO WERLY COSTA e **NOME (Suplente):** DEBORAH DE PAULA SOARES

06 - **NOME (Titular):** JACQUES ALYSON LAZZAROTTO e **NOME (Suplente):** BRUNA GODDARD DA MATA BORGES MENDES

07 - **NOME (Titular):** PATRICIA MARTINS JACOBINA RABELO e **NOME (Suplente):** ANA MARCIA DE ABREU

08 - **NOME (Titular):** IVAN DE MELLO REIS CARVALHO e **NOME (Suplente):** ALEXANDRE DEMICHELI RICARDO DE ALBUQUERQUE

09 - **NOME (Titular):** GUSTAVO BUZELIN GODINHO e **NOME (Suplente):** PABLO PEREIRA DANTAS

10 - **NOME (Titular):** ELISABETE ALVES KROPF CORREIA e **NOME (Suplente):** LUCAS COTTA DINARDI

11 - **NOME (Titular):** DIANI APARECIDA VIEGAS e **NOME (Suplente):** AMARO SERGIO MARQUES

12 - **NOME (Titular):** GABRIELA SILVA GARCIA e **NOME (Suplente):** CAROLINA LEAL CORRÊA MACHADO

13 - **NOME (Titular):** AMANDA SANTOS VARGAS e **NOME (Suplente):** ANDERSON JOSE DE CASTRO AGOSTINHO

14 - **NOME (Titular):** CATHERINE FONSECA HORTA SALGARELLO e **NOME (Suplente):** JULIANA BRAULIO ARAUJO SILVA

15 - **NOME (Titular):** ROGERIO LUIZ DE QUEIROZ TAMEIRAO e **NOME (Suplente):** FABIO HONORIO DE OLIVEIRA

16 - **NOME (Titular):** ANDREA REZENDE BOGARIM e **NOME (Suplente):** ALVARO SÉRGIO JATOBÁ VASCONCELOS

17 - **NOME (Titular):** PAULO EMILIO COSTA BUENO e **NOME (Suplente):** PATRICIA CAMINHA TORRES

18 - **NOME (Titular):** DJALMA SOARES VASCONCELOS JUNIOR e **NOME (Suplente):** LAIS GUIMARAES SOARES

19 - **NOME (Titular):** SORAIA APARECIDA MARTINS FARIAS e **NOME (Suplente):** CASSIO FURBINO PENNA

20 - **NOME (Titular):** NATANIELA VIEIRA RODRIGUES e **NOME (Suplente):** GRAZIELLE BARBOSA DA CRUZ PEREIRA

21 - **NOME (Titular):** AMANDA CRISTINA GOMES DUARTE NOGUEIRA e **NOME (Suplente):** NATHUSKA LEONEL AGRESTA CUNHA E SILVA

22 - **NOME (Titular):** BRUNO ELZEÁRIO GOYOS e **NOME (Suplente):** WEDSON PIACESI GUERRA

Obs: Veja a síntese de currículo de cada condidato após o plano de trabalho.

Meios Oficiais de divugação:

Lista de meios oficiais de propaganda da chapa
proarquitetominas
@proarquitetominas

Plano de Trabalho

CHAPA PRO.ARQUITETO.MINAS - O Conselho e o Profissional Juntos - Fortalecer o Conselho promovendo a valorização do arquiteto e urbanista, comprometendo-se com a sociedade e a construção das cidades. Acreditamos na fiscalização inteligente e educativa. O propósito é criar um canal de comunicação efetiva com o Conselho, através de um aplicativo (App) completo, oferendo ao arquiteto tecnologia de ponta para suprir as suas necessidades e solucionar suas demandas profissionais, de maneira eficiente e simplificada. Promover ações junto à sociedade esclarecendo sobre a importância da arquitetura e urbanismo e do profissional habilitado para elaborar seus projetos. Cuidar para que a ética e a disciplina sejam práticas valorosas. Atuar em todo o estado de MG realizando ações que integrem todas as regiões, buscando representantes locais para maior identificação das demandas regionais. Apresentar soluções no contexto atual da arquitetura e urbanismo, de grandes transformações sócio-econômicas no país, dando apoio ao profissional. Criar um programa que auxilie o profissional na sua atuação junto às Prefeituras, otimizando o processo de aprovação de seus projetos. Atuar junto às IES orientando os alunos sobre as suas atribuições quando profissionais para que atuem de forma responsável e cautelosa. Otimizar procedimentos internos, qualificar equipes, modernizando e desburocratizando ações. Priorizar contratações através de concursos, incentivando a livre participação de profissionais de diversas áreas. Realizar a fiscalização inteligente e eficiente, pontuada na legalidade e conformidade com a justiça e igualdade para todos, para garantir os direitos profissionais. Ampliar a arquitetura e urbanismo no campo científico, promovendo a divulgação de novas tecnologias. Criar tabela de honorários simplificada e aplicável. Promover maior alcance dos escritórios descentralizados. Difundir legislacão nas IESs. Criar cadastro de arquitetos peritos, para consultoria pelos profissionais.

Candidato a conselheiro federal e respectivo suplente de conselheiro

1 - NOME (Titular): DOUGLAS PAIVA COSTA E SILVA

Formado no Unicentro Metodista Izabela Hendrix em 2004. Pós Graduado em Engenharia de Projetos pela PUCMINAS. Possui uma empresa de Gerenciamento de Projetos e Obras onde atua no mercado com obras residenciais, comerciais e institucionais. Já foi conselheiro do CAU/MG e coordenador de comissão onde participou da implantação de melhorias para Arquitetos no ultimo ano, como aprovação de Convênios para Arquitetos no CAU/MG.

1 - NOME (Suplente): ANDREA MICHELINI DE MOURA

Formada em Arquitetura e Urbanismo (UFMG), pós-graduada em Auditoria e Perícia Ambiental (UFRJ/COPPE), ex-funcionária concursada da PBH - cargo: Analista Ambiental, ex-funcionária concursada da Justiça Federal - cargo: Técnico Judiciário, atual sócia Diretora da Empresa AMM Projetos e Consultoria Ltda e atual estudante de Artes Plásticas (UEMG). Área de atuação: Estudos Ambientais, Estudos Urbanísticos, Patrimônio Cultural, Perícias em urbanismo, meio ambiente e Patrimônio Cultural, projetos de galpões industriais e regularização de edificações.

Candidatos a conselheiros estaduais e respectivos suplentes de conselheiros

1 - NOME (Titular): ROSE MEIRE ROMANO

Graduação em Arquitetura e Urbanismo, PUCMinas, Belo Horizonte. Pós-graduação MBA em Perícia, Auditoria e Gestão Ambiental, Faculdades Oswaldo Cruz, São Paulo. Pós-graduação em Arquitetura Hospitalar, Hospital Israelita Albert Einstein, São Paulo. Atua em seu escritório com projetos em diversos seguimentos, especialmente para a saúde. Consultora BIM, representa softwares de tecnologia BIM. Conselheira Suplente do CAU/MG, gestão 2012/2014. Conselheira Titular do CAU/MG, gestão 2015/2017. Coordenadora da Comissão de Exercício Profissional - CEP. Consultora para projetos de EAS - Estabelecimentos Assistenciais de Saúde.

1 - NOME (Suplente): POLLYANA MARIA BASTOS NUNES

POLLYANA MARIA BASTOS NUNES

End. Escritório _Av. Francisco Vieira Martins, 595 sala 103- Lanna Shopping- B. Palmeiras – Ponte Nova - MG CEP 35430-225 Fones: (31) 99723-3322 – 9836-2990

1. **Formação Acadêmica**

Superior: Fea - FUMEC. Curso: Bacharel em Arquitetura e Urbanismo. Conclusão: 2005

1. **Qualificação Profissional**

Mestre em projetos arquitetônicos e projetos de interior. Desde o início de minha carreira priorizando o cliente, adquirindo experiência em projetos diversos e de diversas escalas, como: residências, escolas, paisagismos, hospitais, restaurantes, projetos de interior, design de moveis, sítios, edifícios residenciais e comerciais, hotéis, arquitetura comercial para lojas e urbanizações . Participou da Mostra Showroom Mundial 2010, com o espaço VarandaGourmet/ área externa. Foi docente do curso de Agronomia do Centro Universitário Univertix em Matipo-MG. No ano de 2014 . Premiação em 8º lugar de destaque no programa PRM – Mundial Acabamentos – 2016- Casa Cor Minas- ambiente - Coworking. Mostra Mundial Acabamentos- 2019- Vitrine/Varanda. Projeto arquitetonico- da Universidade UNIPAC- Ponte Nova. Artigos publicados: Jornal Estado de Minas 2016 e 2019, Revista Casa Vip 2019, Revista Casa Cor Minas 2016, Revista ArtUm 2016, 2017, 2018, Folha de Ponte Nova 2010, 2015 a 2019.

1. **Experiência Profissional e Empresarial:**
2. URBEL – mapeamento das vilas e favelas de Belo Horizonte, para viabilizar a introdução dos micro ônibus (2000), como estagiária .SLU - (2001), como estagiária na seção "SSP ", realizando mapeamento das ruas de Belo Horizonte, de variados bairros e regiões, traçando rotas das coletas de lixo, coletas seletivas e hospitalares.IEPHA – Instituto Estadual do Patrimônio Histórico e Ambiental (2002), como estagiária, realizando levantamentos e arquivos virtuais, dos patrimônios do estado de Minas Gerais.ESSECA /QUATTRI– Construtora. Palestrante: UNIPAC, REDE SALESIANO- DOM HELVECIO, Ponte Nova, CDL.

2 - NOME (Titular): CECILIA FRAGA DE MORAES GALVANI

Cecília Fraga de Moraes Galvani – Arquiteta e Urbanista – Natural de Belo Horizonte, formada em Arquitetura e Urbanismo (FUMEC), Pós Graduada em Engenharia de Segurança do Trabalho (UFMG). Atua em diversas áreas da Arquitetura: Industrial, Regularização Imobiliária, Corporativa, residencial e Parcelamento do Solo. Sócia da Ima Projetos e Regularização Imobiliária desde 2.006, trabalha em diversos municípios do Estado.

2 - NOME (Suplente): ANA CECILIA DE SOUSA RAMOS BARROS

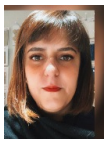

Ciça Barros, Arquiteta e Urbanista, formada pelo Unicentro Metodista Izabela Hendrix no ano de 2008, atua na área de Aprovação e Regularização de Edificações no Município de Belo Horizonte. Aliando teoria e prática com profundo con

Possui o Blog Projetar e Aprovar que desde sua fundação procura divulgar as alterações referentes a Lei de Uso e Ocupação do Solo do Município de Belo Horizonte. Auxilia Responsáveis Técnicos e/ou Proprietários por meio de consultori

3 - NOME (Titular): MARCO AURELIO FERREIRA DA SILVA

Graduado em Arquitetura pela Universidade Federal de Minas Gerais, em 1970, mestre em Engenharia Civil, com o tema "Sistemas Construtivos Metálicos", através da Universidade Federal de Ouro Preto- UFOP, em 1997. Professor adjunto do Curso de Arquitetura da UFMG durante o período de 1976 a 1998. Professor adjunto da Fundação Mineira de Educação e Cultura-FUMEC, desde 1998. Autônomo, com Escritório de Arquitetura em atividade, com ênfase em projetos de Edificações, atuando principalmente nos seguintes segmentos: Habitação, edifícios comerciais, empresariais, hotelaria, e vários projetos desenvolvidos no setor de praças e parques públicos.

3 - NOME (Suplente): MARCELO OLIVEIRA PRADO

Arquiteto e Urbanista formado pelo Instituto Metodista Izabela Hendrix em 2015. Atuação na área de regularização imobiliária e projetos comerciais.

4 - NOME (Titular): TALES CARVALHO CAPUTE CASTRO

Arquiteto e Urbanista formado na Universidade Federal de Ouro Preto - UFOP. Atualmente trabalha na CIMVALPI à serviço da Secretaria Municipal de Obras e Gestão Urbana da Prefeitura Municipal de Mariana. Aluno do curso de MBA em Gerenciamento Estratégico de Projetos da FUMEC. Experiência em coordenação de equipe de projetos, desenvolvimento de projetos arquitetônicos, urbanísticos, restauração e gerenciamento de grandes projetos de infraestrutura urbana com interface em patrimônio cultural.

4 - NOME (Suplente): KARLA DANIELLE SABINO LIMA

Atuação na área da legislação urbanística.

Análise de Projetos arquitetônicos, emissão de Alvará de Construção e Certidão de Baixa e habite-se.

Coordenação da Equipe técnica Municipal para revisão do Plano Diretor de Mariana.

Coordenação e Gestão do contrato de revisão do Plano Diretor, elaboração do Plano de Mobilidade, Georreferenciamento e Leis Complementares.

Experiência com projetos de interiores - Reformas e adequações para acessibilidade.

Projetos de Mobiliário fixo.

5 - NOME (Titular): ROGERIO FRANCISCO WERLY COSTA

Doutor e Mestre em arquitetura e urbanismo - Universidade Federal do Rio de Janeiro/PROARQ, Graduado em arquitetura e urbanismo - Universidade Católica Santa Úrsula-RJ, Graduado em engenharia elétrica - Rede Doctum de Ensino/Faculdades Doctum de Caratinga, MG; Coordenador de curso de arquitetura e urbanismo, Coordenador de estágio e Docente pela Rede Doctum de Ensino/Faculdades Doctum de Caratinga-MG; Presidente do Conselho Municipal de Patrimônio Histórico e Cultural do Município de Caratinga-MG; Experiência em coordenação de projetos luminotécnicos pela Godoy Luminotecnia, SP, de 2011 a 2017, com atuação em empreendimentos com selo de certificação de sustentabilidade LEED e AQUA.

5 - NOME (Suplente): DEBORAH DE PAULA SOARES

Déborah de Paula Soares, CPF.: 050.461.806-77

Déborah de Paula Soares, Graduada em Arquitetura e Urbanismo pela Universidade FUMEC/Belo Horizonte – 2007, *atua desde então, no mercado utilizando a tríade, 'tecnologia, sustentabilidade e design' como fator principal dos seus projetos tanto residenciais e quanto comerciais. Atuou em grandes projetos nas principais construtoras de BH utilizando a tecnologia Light Steel Framing, como sistema construtivo inovador de várias obras. Hoje, lidera a 'Vox Arquitetura'* e conta com a parceria de outras atividades interdisciplinares.

6 - NOME (Titular): JACQUES ALYSON LAZZAROTTO

Graduado em Arquitetura e Urbanismo pelas Faculdades Metodistas Integradas Isabela Hendrix (1987). Mestre em Construção Civil, na área de Acessibilidade pela Universidade FUMEC. Atualmente é professor assistente e Coordenador do Curso de Arquitetura e Urbanismo da Universidade FUMEC. Tem experiência na área de Arquitetura e Urbanismo, com ênfase em Arquitetura e Urbanismo e Acessibilidade para pessoas com deficiência e pessoas idosas.

6 - NOME (Suplente): BRUNA GODDARD DA MATA BORGES MENDES

Formada em Arquitetura e Urbanismo há 10 anos, pelo Centro Universitário Metodista Izabela Hendrix e pós-graduada em Gestão de Projetos há 4 anos pela Faculdade Promove. Trabalhou por 5 anos em empresas privadas elaborando projetos arquitetônicos e planilhas orçamentárias para entidades bancárias e Prefeitura de Belo Horizonte; e posteriormente para o Governo de Brasília. Desde 2015 atua em sua própria empresa no desenvolvimento de projetos de arquitetura, coordenação e compatibilização de projetos complementares e atualmente especializando-se também na área de perícias imobiliárias.

7 - NOME (Titular): PATRICIA MARTINS JACOBINA RABELO

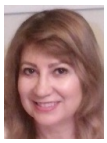

Graduada em Arquitetura e Urbanismo pela Universidade Brazcubas de Mogi das Cruzes do Estado de São Paulo, em 1987, com MBA em Pericia, Auditoria e Gestão Ambiental, Engª de Segurança pela PUC MINAS em Belo Horizonte. Conselheira do CAU – MG.

Sócia/Diretora da Construtora MR ARQUITETURA E CONSTRUÇÃO, na cidade de Oliveira MG, onde trabalhamos com projetos Arquitetônicos, Estruturais, Elétricos, Hidráulicos e Projeto de Prevenção e Combate a Incêndio, como também, construções de obras privadas e participamos de licitação de obras públicas atualmente.

7 - NOME (Suplente): ANA MARCIA DE ABREU

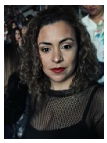

Formada pela Puc Minas em 2010, atuou em grandes escritórios de arquitetura; analista de projetos de arquitetura na Prefeitura Municipal de Contagem entre os anos de 2011 a 2019. Atualmente está à frente do escritório Petrium Arquitetura e Engenharia, com ênfase em projetos de Edificações, projetos de interiores e consultoria.

8 - NOME (Titular): IVAN DE MELLO REIS CARVALHO

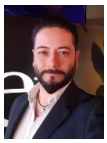

Ivan de Mello Reis Carvalho

arquiteto e diretor comercial da MEGarq

CPF: 074.961.376-93

Área de atuação: Conselheiro Lafaiete, Belo Horizonte e região metropolitana (Nova Lima, Betim e Contagem)

Cofundador da MEGarq (desde 2014), formado em Arquitetura e Urbanismo pelo Centro Universitário Metodista Izabela Hendrix (2004-2008), com especialização e certificação internacional em liderança, inteligência interpessoal, oratória, estratégia de mercado e vendas pela Fundação Napoleon Hill, com sede em Indiana - USA (2017-2019), atuando em projetos arquitetônicos residenciais e comerciais de tipologias e escalas variadas desde 2005, com histórico de atuação inclusive no setor público, pela Prefeitura Municipal de Belo Horizonte (2010-2012).

8 - NOME (Suplente): ALEXANDRE DEMICHELI RICARDO DE ALBUQUERQUE

Alexandre Demicheli Ricardo de Albuquerque

CAU – A53314-9

IBAPE MG 824

Rua Araraquara, 401 / 302 – Nova Suíça - Belo Horizonte – MG. Cep 30421-257

(31) 9 8804-0359

alexandredemicheli@yahoo.com.br

9 - NOME (Titular): GUSTAVO BUZELIN GODINHO

Formação acadêmica e titulações:

- Graduação em Arquitetura e Urbanismo pela Universidade Federal de Minas Gerais em 2007.
- Especialização em Avaliações e Perícias de Engenharia pela PUC/MG em 2012.
- MBA em Orçamento, Planejamento e Controle na Construção Civil pela Unyleya em 2018.

Atuação profissional:

- Analista de Infraestrutura do Ministério da Economia – em exercício na Superintendência do Patrimônio da União em Minas Gerais.

Natural de Belo Horizonte, MG, graduado em Arquitetura e Urbanismo pelas Faculdades Metodistas Izabela Hendrix, em Belo Horizonte (1994). Especialização em Design de Interiores e Cultura pelas Faculdades Metodistas Integradas Izabela Hendrix (2002). Trabalhou no Banco do Brasil, atuando no Departamento de Administração do Patrimônio Imobiliário (DEPIM), na análise e confecção de contratos e pagamentos a prestadores de serviços na área da construção civil (1986 a 1997). Trabalhou como associado ao escritório Arquitetura Oscar Ferreira de 2007 a 2017, elaborando estudos de viabilidade, desenvolvimento de projetos de edificações e urbanísticos. Sócio-Diretor da Acrópole Arquitetura Ltda, nome fantasia atual Arquitetura Gustavo Godinho desde 1996 até os dias de hoje, atuando prioritariamente na elaboração de estudos de viabilidade e desenvolvimento de projetos de edificações residenciais, comerciais, institucionais e industriais.

9 - NOME (Suplente): PABLO PEREIRA DANTAS

Arquiteto e Urbanista pela Pontifícia Universidade Católica de Minas Gerais - PUC Minas – Campus Poços de Caldas 2003.

Pós Graduado pela Pontifícia Universidade Católica de Minas Gerais em 2008.

Possui escritório próprio desde 2009. Atualmente Diretor da **Pablo Dantas |Arquiteto** (www.pablodantas.com). Desenvolve projetos de diversas complexidades nas áreas de mercado imobiliário. Atua na administração e planejamento estratégico da empresa, gestão e supervisão de contratos e prospecção de novos negócios, além da concepção de projetos e coordenação de equipes multidisciplinares.

Atuou e colaborou em diversos escritórios de arquitetura durante sua trajetória profissional.

10 - NOME (Titular): ELISABETE ALVES KROPF CORREIA

Arquiteta e Urbanista, Especialista em Conforto e Edificações Sustentáveis, possui escritório próprio onde desenvolve projetos nas diversas áreas da Arquitetura, Decoração de Interiores, Design de Mobiliário, em edifícios residenciais, comerciais, institucionais, industriais e religiosos.

Idealizadora e Coordenadora Geral do CATS - Congresso de Arquitetura, Turismo e Sustentabilidade - Cataguases - edições 2012 / 2014 / 2016 / 2018.

Coordenadora e Professora da Faculdade de Arquitetura e Urbanismo - Faculdades Integradas de Cataguases - Grupo Unis de Janeiro/2018 até Dezembro 2019.

Co-autora do Livro: A Cidade e o Patrimônio - Ouro Preto, Paraty com os Profs. Marcelo Silveira e William Bittar.

10 - NOME (Suplente): LUCAS COTTA DINARDI

Lucas Cotta Dinardi, Arquiteto e Urbanista, natural de Belo Horizonte (MG), formado em Arquitetura e Urbanismo na Universidade Fumec em meados de 2006. Trabalhou em importantes escritórios de arquitetura e interiores e por último em uma construtora da capital mineira. Desde 2011, atua de forma autônoma em escritório próprio nas áreas de projeto e interiores, nos segmentos de desenvolvimento, detalhamento, especificações e acompanhamento de obras residenciais e comerciais.

11 - NOME (Titular): DIANI APARECIDA VIEGAS

Arquiteta e Urbanista - PUC/MG (1998) - e Engenheira de Segurança do Trabalho - UFMG (2007) - com Pós-Graduação em Revitalização Urbana e Arquitetônica - UFMG (2000). Em 22 anos de carreira, Diani Viégas atuou como membro especialista em Patrimônio Histórico no Programa Monumenta (Programa que visa recuperar Centros Históricos tombados pelo IPHAN), na cidade de Corumbá/MS; nos projetos de reforma do Complexo Naval de Ladário, da MARINHA DO BRASIL; além de trabalhar como Arquiteta fiscal de obras e serviços, por 9 anos, na BR DISTRIBUIDORA SA.

11 - NOME (Suplente): AMARO SERGIO MARQUES

Formado pelo Instituto Metodista Izabella Hendrix, de Belo Horizonte em 1995. Possui Doutorado em Arquitetura e Urbanismo pela Universidade Federal de Minas Gerais-UFMG (setembro 2018). Possui Mestrado em Desenvolvimento Social pela Universidade Estadual de Montes Claros- UNIMONTES (2007). Ex-coordenador Adjunto do curso de Arquitetura e Urbanismo das Faculdades Santo Agostinho - FASA, atuou nessa mesma instituição como professor das disciplinas de Teoria do Planejamento Urbano, Trabalho Final de Graduação/ Pré- TFG, Arquitetura Brasileira II, Teoria e História da Arquitetura, entre outras. Foi professor da Universidade Estadual de Montes Claros, do Departamento de Ciências Exatas, no curso de Engenharia Civil. Atuou na disciplina de desenho técnico (desenho arquitetônico) na Unimontes. Atuou como o primeiro arquiteto da UNIMONTES no período de 1998 a 2005. Trabalhou ainda com Humanização Hospitalar e treinamentos em Recursos Humanos no HUCF-UNIMONTES. Tem experiência na área de Saúde Pública e Arquitetura Hospitalar, desenvolve pesquisa sobre Arquitetura e
Espaços Rurais, Arquitetura e Povos Tradicionais e Minorias Étnicas. Atua ainda como apoiador/divulgador da Política Nacional e Estadual de Humanização e pesquisador e apoiador de lideranças em território quilombola no município de São Francisco e com investigação na arquitetura rural e territórios rurais. Fez parte ainda da Comissão de Igualdade Racial da Prefeitura de Montes Claros-MG. Colaborou com o Grupo de Pesquisa em Comunidades Quilombolas na Bahia em convênio com a UFBA-BA.

12 - NOME (Titular): GABRIELA SILVA GARCIA

Possui graduação em arquitetura e urbanismo pela Universidade Federal de Uberlândia (2013) e mestrado em Arquitetura e Urbanismo pela Universidade Federal de Uberlândia (2019). Tem experiência na área de Arquitetura e Urbanismo, com ênfase em arquitetura hospitalar, como também em projetos de comunicação visual institucionais.

12 - NOME (Suplente): CAROLINA LEAL CORRÊA MACHADO

Carolina Leal Corrêa Machado, Arquiteta e Urbanista, natural de Montes Claros, formada em Arquitetura e Urbanismo e Pós Graduada em Design de Interiores. Atua nas áreas da Arquitetura: design de mobiliário, comunicação visual, acompanhamento e administração de obra.

13 - NOME (Titular): AMANDA SANTOS VARGAS

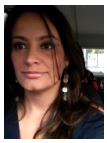

Graduada em Arquitetura e Urbanismo pela Universidade FUMEC (2004), Mestranda em Arquitetura e Urbanismo pela UFV (2020). Atua na área de Arquitetura e Urbanismo, como sócia diretora na empresa Viva Arquitetura Ltda. que executa projetos de arquitetura nas áreas residencial e corporativa, além de execução de obras nos municípios de Belo Horizonte, Manhuaçu e Nova Lima. Possui Pós graduação em Docência do Ensino Superior e faz parte do corpo docente do Centro universitário UNIFACIG, nos cursos de Arquitetura e urbanismo e Engenharia Civil.

13 - NOME (Suplente): ANDERSON JOSE DE CASTRO AGOSTINHO

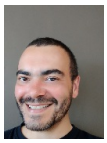

Formação em Arquitetura e Urbanismo. UFJF – 2005

Especialização em Gestão de Cidades e Planejamento Urbano. UCAM - 2017

Especialização em Gestão Pública – Área de Planejamento Territorial. ENAP – 2018

Mestrando em Arquitetura e Urbanismo. PPGAU-DAU/UFV - 2021

Resumo das qualificações

Servidor público desde 2007 na Prefeitura Municipal de Ouro Preto onde atua como Arquiteto e Urbanista no desenvolvimento de projetos arquitetônicos institucionais e urbanísticos;

Membro do Núcleo Gestor e do Comitê Executivo da Revisão do Plano Diretor;

Conselheiro no Subcomitê Nascentes do CBH Velhas gestão 2019-2020;

Conselheiro Suplente do CAU-MG gestão 2015-2017;

14 - NOME (Titular): CATHERINE FONSECA HORTA SALGARELLO

Arquiteta e Urbanista (FAMIH, 1997), Especialista em Turismo e Desenvolvimento Sustentável pela Universidade Federal de Minas Gerais (IGC/UFMG,2003) e Pós-Graduanda em Direito Ambiental e Urbanístico pela Fundação Escola Superior do Ministério Público (FMP, 2020/2021). Possui sólida experiência na prestação de serviços para empresas privadas, órgãos públicos municipais, estaduais e federais, a exemplo do IEPHA-MG e IPHAN (Superintendências de MG, DF, PA, RS, AM, SP e GO), com destaque para gestão de projetos e coordenação de equipes multidisciplinares na área de patrimônio cultural, restauro de bens imóveis, estudos de impacto e diagnóstico de bens culturais (de natureza material e imaterial) – EPIC/RIPC (IEPHA), RAIPE, RAIPFER, RAIPI e FCA (IPHAN), bem como coordenação administrativa de PAIPA/ RAIPA (IPHAN). Também possui *expertise* em processos de tombamento, registro, educação patrimonial, laudos de estado de conservação de bens protegidos, laudos periciais e avaliação de imóveis. Sócia da Preserve Arquitetura e Urbanismo Ltda., desde 2018 é Consultora Sênior do Instituto Yara Tupynambá em projetos para ArcelorMittal e Vale. Como Responsável Técnica do Instituto perante o CAU/MG é atual Coordenadora Técnica do Projeto de Qualificação Profissional, Educação Patrimonial, Revitalização de Moradias e Urbanização do Córrego do Feijão, Cantagalo e Parque da Cachoeira em Brumadinho/MG. Consultora da UNESCO no Programa PAC Cidades Históricas entre 2013 e 2014, foi responsável pelo acompanhamento e execução das ações do PAC Cidades Históricas nas cidades de Belo Horizonte e Sabará. Na construção civil, possui vivência em construtora no cargo de gerência (obras comerciais e edifícios residenciais multifamiliares), atuando também como RD no PBQP-H/SIAC e NBR ISO 9001. Na Cooperativa dos Empreendedores (Cooperativa Cultura), é cooperada desde 2002 e foi Diretor Presidente entre 2004 e novembro de 2019.

14 - NOME (Suplente): JULIANA BRAULIO ARAUJO SILVA

Mestre pelo curso de Engenharia Civil com foco em processos construtivos na Universidade Fumec (2018). Possui Pós Graduação Lato Senso em Arquitetura de Interiores pela PUC- Minas (2005). Possui graduação em Arquitetura e Urbanismo pela Universidade FUMEC (2003).No campo profissional trabalhou em grandes Empresas como o Grupo Gafisa e o Grupo MRV atuando nas áreas estratégicas de viabilidade de implantação de novos projetos, foco à cerca de 16 anos em aprovação e licenciamento e negociação de implantação de novos loteamentos. Trabalhou nessas empresas e em outras de medio e grande porte como Gestora de licenciamento e aprovação de projetos nos estados da BA, PA, RN, ES, RJ, SP, MG, PA, GO, MT, MS e RS liderou interfaces público privado e equipes de projetos multidisciplinares com ênfase em urbanismo e infraestrutura.

2016 - 2018

Mestrado em Processos Construtivos.
Universidade FUMEC, FUMEC, Brasil.
Título: O PROCESSO CONSTRUTIVO PARA IMPLEMENTAÇÃO DE NOVOS LOTEAMENTOS, VIABILIDADE TÉCNICA E GESTÃO DE PROJETOS - REVISÃO BIBLIOGRÁFICA E PROPOSTA DE FLUXO,Ano de Obtenção: 2018.
Orientador: Luiz Antônio Melgaço Nunes Branco.
Coorientador: Eduardo Chahud.
Bolsista do(a): Universidade FUMEC, FUMEC, Brasil.
Grande área: Ciências Sociais Aplicadas
Grande Área: Ciências Sociais Aplicadas / Área: Arquitetura e Urbanismo / Subárea: Fundamentos de Arquitetura e Urbanismo / Especialidade: Teoria do Urbanismo.
Grande Área: Engenharias / Área: Engenharia Civil / Subárea: Construção Civil / Especialidade: Processos Construtivos.

2003 - 2005

Especialização em Arquitetura de interiores. (Carga Horária: 360h).
Pontifícia Universidade Católica de Minas Gerais, PUC Minas, Brasil.
Título: O impacto de periódicos e feiras de exposição com publicações arquitetônicas na produção da arquitetura de interiores.
Orientador: Ana Paula Baltazar.

1998 - 2003

Graduação em Arquitetura e Urbanismo.
Universidade FUMEC, FUMEC, Brasil.
Orientador: João Diniz.

15 - NOME (Titular): ROGERIO LUIZ DE QUEIROZ TAMEIRAO

Graduado em Arquitetura e Urbanismo pela PUCMinas, em 2001. Atuou como coordenador do laboratório de maquetes do curso de Arquitetura e Urbanismo da PUCMinas. Desde de 2006 é servidor público da Prefeitura Municipal de Catas Altas no cargo de Arquiteto e Urbanista, atuando na regulação urbana; na produção de projetos arquitetônicos; na execução e fiscalização de obras; na área de Patrimônio Cultural como fiscal de obras de restauração arquitetônica e de conservação e restauração de bens integrados e elementos artísticos; como Controlador Interno; e como membro do Conselho Municipal do Patrimônio Cultural e do Conselho Municipal de Defesa do Meio Ambiente. Desde 2007 atua na iniciativa privada como responsável técnico de obras de restauração arquitetônica de bens tombados.

15 - NOME (Suplente): FABIO HONORIO DE OLIVEIRA

Graduado em Arquitetura pela Pontifícia Universidade Católica de Minas Gerais – PUC Minas, em 2010, e pós-graduado-graduado pela UFMG em Sistemas Tecnológicos e Sustentabilidade Aplicados ao Ambiente Construído em 2014. Desde 2010 trabalha na elaboração de projetos nas mais diversas áreas da arquitetura, nos últimos anos foca no desenvolvimento de projetos residências, atuando em todas as fases do projeto, desde a concepção, passando pela aprovação junto aos órgãos de regulação, como prefeituras, além da compatibilização e acompanhamento de obras.

16 - NOME (Titular): ANDREA REZENDE BOGARIM

Arquiteta e Urbanista graduada pelo Centro Universitário do Sul de Minas – UNIS/MG, na cidade de Varginha/MG.

Especialista em Arquitetura em Containers.

Formação técnica em Segurança do Trabalho.

Dedicada ao ramo residencial e comercial, atua com a elaboração de projetos arquitetônicos e de interiores, consultorias e projetos online.

2019: Atuante como Organizadora de Eventos da Câmara de Arquitetura de Varginha e Região, durante 2019.

2020: Vice-presidente da Câmara de Arquitetura de Varginha e Região.

2020: Participante ativa na elaboração do Estatuto Social e trâmites legais para fundação de uma associação regional de arquitetos.

16 - NOME (Suplente): ALVARO SÉRGIO JATOBÁ VASCONCELOS

Mestre em Desenvolvimento Sustentável e Extensão pela Universidade Federal de Lavras- UFLA (2020). Especialista em Docência no Ensino Superior pelo Centro Universitário do Sul de Minas - UNIS (2016). Graduado em Arquitetura e Urbanismo pela Universidade Federal de Alagoas - UFAL (2003). Servidor efetivo da Prefeitura Municipal de Três Corações, no cargo de arquiteto desde 2008, atuando nos setores de obras, planejamento, meio ambiente e cultura. Foi membro do Conselho Estadual de Desenvolvimento Regional e Política Urbana - CONEDRU, Gestão 2011/2013. Conselheiro efetivo do Conselho Municipal do Patrimônio Histórico e Cultural de Três Corações - CONPAHC, gestão 2009/2010 e do Conselho Deliberativo Municipal do Patrimônio Cultural de Varginha - CODEPAC, em 2013. Fez parte do Conselho Municipal de Desenvolvimento do Meio Ambiente do Município de Três Corações - CODEMA, em 2016. Foi vice-presidente do Conselho Gestor do Fundo Municipal de Habitação de Interesse Social de Três Corações - COGEFHIS-TC, gestão 2017/2019.

17 - NOME (Titular): PAULO EMILIO COSTA BUENO

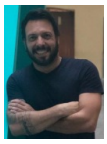

Arquiteto e Urbanista formado em 2007 pela Escola de Arquitetura do Centro Universitário Metodista Izabela Hendrix.
Especialista em Acústica Arquitetônica e Urbana pela AEA/USP - 2016.
Sócio fundador da dB Soluções Acústicas com atuação em consultoria, elaboração de projetos e execução de obras de condicionamento acústico. É consultor e responsável técnico com atuação em mais de 60 projetos e serviços acústicos desde 2015.
Coordenador e professor do curso Fundamentos da Acústica Arquitetônica e Urbana.

17 - NOME (Suplente): PATRICIA CAMINHA TORRES

Patrícia Caminha Torres, natural de Belo Horizonte/MG, Arquiteta e Urbanista formada na FUMEC em julho/2004; possuo o escritório Cápsula Arquitetura desde jan/2008; especializada em regularização de imóveis em BH; atuo em projetos residenciais, comerciais e aprovações na Prefeitura de Belo Horizonte; faço projetos na área de saúde e aprovações na Vigilância Sanitária.

Faço várias parcerias com arquitetos e engenheiros, pois sozinhos não chegamos em nenhum lugar.

18 - NOME (Titular): DJALMA SOARES VASCONCELOS JUNIOR

Djalma Soares Vasconcelos Junior

ARQUITETO URBANISTA

CAU: A 113.701-8

CPF: 09639929611

EMAIL: DJA.ARQT@HOTMAIL.COM

Natural de Minas Gerais, graduou-se pela Universidade de Itaúna – UIT | 2014, bagagem em cursos de especificações em Design de Interiores, atua em diversas áreas da arquitetura, o que enxerga com arte e forma de realização de poesia. Ativo em projetos de arquitetura, design, iluminação, paisagismo e execução de obras em todo território nacional, com base na cidade de Pitangui, onde se encontra seu escritório e toda equipe de associados.

18 - NOME (Suplente): LAIS GUIMARAES SOARES

, formada em Arquitetura e Urbanismo (Centro Universitário Metodista Izabela Hendrix), Pós Graduada em Construção Civil (UFMG) e Pós Graduada em Arquitetura Hospitalar (INBEC). Profissional com experiência de atuação em várias áreas da Arquitetura, como a Residencial, de Interiores e a Institucional. Trabalhou na área de Arquitetura Institucional, por cerca de três anos, desenvolvendo projetos para a SUDECAP – Superintendência de Desenvolvimento da Capital. Atualmente presta serviços na área de Arquitetura Hospitalar, desde 2014, admitida como arquiteta do Hospital Risoleta Tolentino Neves - HRTN. Constitui-se como a profissional responsável técnica pela elaboração de projetos de melhoria, adequação e regularização dos ambientes do HRTN, em conformidade com as normas sanitárias, ambientais e urbanísticas vigentes.

19 - NOME (Titular): SORAIA APARECIDA MARTINS FARIAS

Graduada em Arquitetura e Urbanismo pela Pontifícia Universidade Católica de Minas Gerais (1999), com Especialização em Revitalização Urbana e Arquitetônica (2003) e Mestrado em Arquitetura pela Universidade Federal de Minas Gerais (2010). Atuou como Chefe do Escritório Técnico em Diamantina (2004-2006) e como arquiteta (2014), ambos pelo IPHAN - Instituto do Patrimônio Histórico e Artístico Nacional. Também como arquiteta atuou no Departamento de Obras Públicas de Minas Gerais (2013). Atualmente é Assessora de Programas Integrados, sendo que ocupou o cargo de Diretora de Conservação e Restauração (2015-2019) no IEPHA/MG - Instituto Estadual do Patrimônio Histórico e Artístico de Minas Gerais. É Professora Adjunta no Centro Universitário Newton Paiva, Belo Horizonte, nas disciplinas de projeto e orientação de Trabalho de Conclusão de Curso.

19 - NOME (Suplente): CASSIO FURBINO PENNA

Cássio Furbino Penna

Arquiteto e Urbanista - Natural de Governador Valadares MG

Formado em 2003 pela Escola de Arquitetura da UFMG

Sócio do escritório Araújo Penna Arquitetos Associados de 2003 -2010

Sócio da Empresa Araújo Penna Empreendimentos desde 2010

Atuando com projetos de arquitetura e execução de obras por administração e empreendimentos imobiliários na região do Vale do Aço.

20 - NOME (Titular): NATANIELA VIEIRA RODRIGUES

Graduada pela Faculdade de Arquitetura e Urbanismo - Universidade de Alfenas/MG

Pós-graduada em Master em Arquitetura e Iluminação - IPOG Belo Horizonte/MG

20 anos de atuação na área da Construção Civil como profissional autônoma, desenvolvendo projetos arquitetônicos residenciais, comerciais, institucionais, de interiores e de decoração.

20 - NOME (Suplente): GRAZIELLE BARBOSA DA CRUZ PEREIRA

Arquiteta e Urbanista formada pela PUC/MG em 2007, pós-graduada em Construção Civil pela UFMG em 2012. Atua e mora em Santa Bárbara/MG.

Experiência em orçamento de obras de órgãos públicos e empresas privadas. Ativista da utilização de tecnologia BIM para orçamento de obras.

Participou da elaboração de Estudos de Viabilidade para empreendimentos imobiliários, nos municípios de Belo Horizonte, Betim, Contagem, São José da Lapa e Santa Bárbara/MG

21 - NOME (Titular): AMANDA CRISTINA GOMES DUARTE NOGUEIRA

Amanda Duarte - Arquiteta e Urbanista - Natural de Contagem/MG, graduada pela Pontifícia Universidade Católica de Minas Gerais, pós-graduada em Arquitetura de Interiores e Paisagismo pelo Centro Universitário UNA.
Atua nas áreas de desenvolvimento de Projetos Arquitetônicos residenciais, comerciais e corporativos, Aprovação e Regularização de Edificações, Arquitetura de Interiores, Incorporação Imobiliária, Parcelamento do solo e modificações.

21 - NOME (Suplente): NATHUSKA LEONEL AGRESTA CUNHA E SILVA

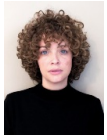

Nathuska Leonel Agresta Cunha e Silva

Sócia/ Proprietária da Agresta Arquitetura Eireli

CPF: 015.586.106-93

Cidade de atuação: Belo Horizonte – MG

Formada em 2009 na Faculdade Metodista Izabela Hendrix, trabalhou como arquiteta e urbanista em várias empresas no ramo da construção civil e se destaca em sua vasta experiência profissional na área de aprovação de projetos, baixa de construção, regularização de imóveis, desenvolvimento de projeto legal e consultoria de projetos, sendo ex-contratada da Prefeitura Municipal de Belo Horizonte. Sócia/ proprietária do escritório Agresta Arquitetura com atução no mercado a mais de 8 (oito) anos.

22 - NOME (Titular): BRUNO ELZEÁRIO GOYOS

Bruno Elzeário Goyos, natural de Camanducaia - MG, é arquiteto e urbanista graduado pela Universidade São Francisco - USF Itatiba em 2018. Trabalha com construção civil desde 2011 e após sua formação como arquiteto e urbanista atua como autônomo em várias atividades, especialmente na área de projetos arquitetônicos. É Juiz de Paz do município de Camanducaia desde setembro de 2017.

22 - NOME (Suplente): WEDSON PIACESI GUERRA

Arquiteto e Urbanista formado FUMEC / 2003

Especialista em Meio Ambiente pela ECOBusiness/ 2005

Especialista Inovacao e Tendência pelo Instituto Marangoni /2016

Certificações "Gepr.BüroEinrichter" 2019, Qualidade Corporativa

Cursando Especialização em Negócios na FDC, 2020

Short Course, Instituto Marangoni, Genius Loci and New Forms of Hospitality and Living /2020

Destaques:

Participação em Mostras

(Casa Cor 2007, 2008, 2009, 2010, 2011, 2012, 2013, 2014, 2015, 2016, 2017, 2018, 2019, 2020.)